



PREFEITURA MUNICIPAL DE ALTO PARAÍSO
ESTADO DE RONDÔNIA
Poder Executivo

SANCIONADA

LEI MUNICIPAL Nº1194/2014.
DE 18 DE DEZEMBRO DE 2014.

18/12/2014

Marcos Aparecido Leghi
Prefeito Municipal

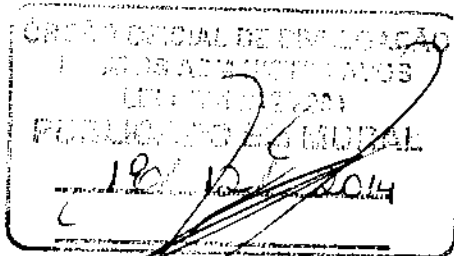

DISPÕE: "ESTIMA A RECEITA E
FIXA A DESPESA DO MUNICÍPIO
DE ALTO PARAÍSO PARA O
EXERCÍCIO FINANCEIRO DE 2015".

O Prefeito Municipal de Alto Paraíso – RO, no uso das atribuições que lhe são conferidas pelo inciso VI do Art. 94 da Lei Orgânica Municipal, faço saber que a Câmara Municipal aprovou e Eu sanciono a seguinte:

LEI:

Art. 1º - O orçamento do Município de Alto Paraíso para o exercício de 2015, estima a Receita e fixa a Despesa em R\$ 33.711.164,42 (Trinta e três milhões setecentos e onze mil cento e sessenta e quatro reais e quarenta e dois centavos), sendo assim distribuídos:

- I - Orçamento Fiscal em R\$ 261330749,94
- II - Orçamento da Seguridade Social em R\$ 7.578.089,48

Parágrafo único - Incluem-se no total referido neste artigo os recursos próprios dos Fundos Contábeis do Município, cuja programação consta de quadros específicos que integram esta Lei.

Artigo 2º. As receitas decorrentes da arrecadação de tributos, contribuições, transferências e de outras receitas previstas na legislação vigente estão discriminadas e estimadas nos quadros integrantes desta Lei, observando o seguinte desdobramento:

RECEITA	R\$
RECEITA TRIBUTÁRIA	R\$ 1.567.011,73
RECEITAS DE CONTRIBUIÇÕES	R\$ 43.000,00
RECEITA PATRIMONIAL	R\$ 200.408,95
TRANSFERÊNCIAS CORRENTES	R\$ 28.389.001,46
OUTRAS RECEITAS CORRENTES	R\$ 205.482,71
TRANSFERÊNCIAS DE CAPITAL	R\$ 3.306.259,57
Total	R\$ 33.711.164,42



PREFEITURA MUNICIPAL DE ALTO PARAÍSO
ESTADO DE RONDÔNIA
Poder Executivo

DESPESA	R\$
DESPESAS CORRENTES	R\$ 27.545.427,66
Pessoal e Encargos Sociais	R\$ 16.098.730,03
Juros e Encargos da Dívida	R\$ 308.000,00
Outras Despesas Correntes	R\$ 11.138.697,63
DESPESAS DE CAPITAL	R\$5.861.687,71
Investimentos	R\$ 5.201.687,71
Amortização da Dívida	R\$ 660.000,00
RESERVA DE CONTINGENCIA	R\$ 304.049,05
TOTAL	R\$33.711.115,37

Artigo 3º. Fica o chefe do Poder Executivo autorizado a abrir créditos suplementares, até o limite de 20%(vinte por cento) do total dos orçamentos Fiscal e da Seguridade Social, com finalidade de atender insuficiências nas dotações orçamentárias consignadas aos grupos de despesas de cada categoria de programação, em conformidade com o previsto no art.43, da Lei Federal nº 4.320, de 17 de março de 1964.

Parágrafo único: Na verificação do atendimento do limite definido neste artigo, não serão computados os créditos suplementares abertos para o atendimento de despesas:

I – Decorrentes de sentenças judiciais, inclusive aquelas consideradas de pequeno valor nos termos da legislação vigente, cuja suplementação poderá ocorrer até o limite dos valores sentenciados;

II – Com serviços da dívida (juros e amortização da dívida), cuja suplementação poderá ocorrer até o limite das respectivas inscrições;

III – Provenientes de Operações de Créditos Internas e Externas, cuja suplementação poderá ocorrer até o limite dos respectivos contratos;

IV - Abrir durante o exercício créditos suplementares até o limite de 30% (trinta por cento) do total da despesa fixada no artigo 1º observando-se o disposto no Inciso II no artigo 43, da Lei federal nº. 4.320, de 17 de março de 1964, provenientes de recursos de doações, convênios e outras transferências voluntárias.

V – De pessoal e encargos sociais, inclusive as decorrente da revisão geral anual de remuneração dos servidores públicos municipais prevista no art. 37, inciso X, da Constituição Federal, cuja suplementação poderá ocorrer até os limites fixados na legislação vigente.

VI - Abrir créditos suplementares até o limite consignado sob a denominação de Reserva de Contingência em conformidade com o disposto na Lei de Diretrizes Orçamentárias.

VII – Abrir durante o exercício créditos suplementares até o limite apurado em Balanço Patrimonial, observando-se o disposto no Inciso I do artigo 43 da Lei federal nº. 4.320 de 17 de março de 1964.

VIII – Remanejar recursos no âmbito do mesmo órgão;

IX - Remanejar recursos no âmbito do mesmo programa;

R. Marechal Cândido Rondon, 3031 Centro – CEP: 76862-000 – Alto Paraíso - RO.
Fone: (69) 3534-2104 / 2107 – Fax: (69) 3534-2111 - E-mail: pmap_ro@yahoo.com.br

Marcos Aparecido Leghi
Prefeito Municipal



**PREFEITURA MUNICIPAL DE ALTO PARAÍSO
ESTADO DE RONDÔNIA
Poder Executivo**

X - Transpor recursos de elementos de despesas, programados no orçamento programa dentro da mesma funcional programática até a modalidade de aplicação.

Artigo 4º. Os Anexos de Metas Fiscais, constantes da Lei de Diretrizes Orçamentárias integram esta Lei, conforme disposto na Lei Complementar 101/2000.

Artigo 5º. Esta Lei entrará em vigor na data de sua publicação.

Palácio dos Pioneiros, 18 de Dezembro de 2014.



**MARCOS APARECIDO LEGHI
PREFEITO MUNICIPAL**

PREFEITURA MUNICIPAL ALTO PARAISO
Rua Iriá, Cândido Rondon, 305,
63762025/0001-42 Exercício: 2015
CONSOLIDAÇÃO GERAL DA DESPESA

Lei: , Data:

CODIGO	ESPECIFICAÇÃO	DOTAÇÃO
01	PODER LEGISLATIVO	1.374.936,56
02	PODER EXECUTIVO	32.336.157,86
TOTAL		33.711.154,42



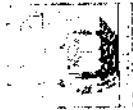

PREFEITURA MUNICIPAL DE ALTO PARAÍSO

Rua Mal. Cândido Rondon, 3031

Exercício: 2015

63762025/0001-42

CONSOLIDAÇÃO GERAL DA DESPESA

Lei: , Data:

CODIGO	ESPECIFICAÇÃO	DOTAÇÃO
01	PODER LEGISLATIVO	
0101	Legislativo Municipal	1.374.996,56
02	PODER EXECUTIVO	1.374.996,56
0202	Gabinete do Prefeito	32.356.167,86
0203	Secretaria Municipal Adm. Planejamento e Finanças	1.291.862,97
0204	Secretaria Municipal de Educação	4.689.549,05
0205	Secretaria Municipal de Assistência Social	14.205.181,84
0206	Secretaria Mun. de Agricultura, Meio Amb, Com. e Int	1.104.928,48
0207	Secretaria Municipal de Obras e Serviços Públicos	1.317.000,00
0208	Secretaria Municipal de Esporte e Turismo	2.586.935,97
0209	Secretaria Municipal de Saúde	510.548,55
0210	Secretaria Municipal de Meio Ambiente	6.473.161,00
	TOTAL	177.000,00
		33.711.164,42





III. Gráfico da Receita e Despesa





PREFEITURA MUNICIPAL ALTO PARAISO

Rua Mai. Cândido Rondon, 3031

63762025/0001-42

Exercício: 2015

RECEITA PREVISTA

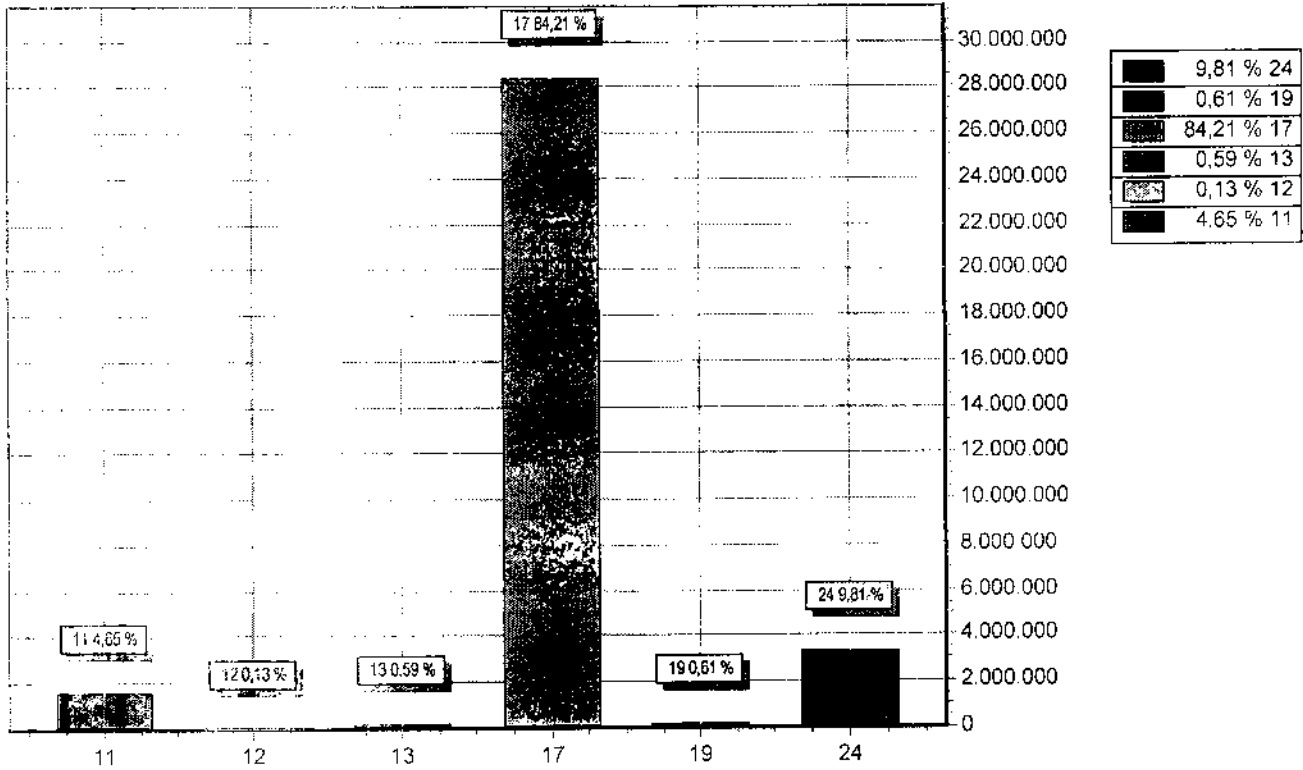

CODIGO		PREVISTO
11	RECEITA TRIBUTARIA	1.567.011,73
12	RECEITA DE CONTRIBUICOES	43.000,00
13	RECEITA PATRIMONIAL	200.408,95
17	TRANSFERENCIAS CORRENTES	28.389.001,46
19	OUTRAS RECEITAS CORRENTES	205.482,71
24	TRANSFERENCIAS DE CAPITAL	3.306.259,57
TOTAL		33.711.164,42





PREFEITURA MUNICIPAL ALTO PARAISO

Rua Ma: Cândido Rondon, 3031

63762025/0001-42

Exercício: 2015

DESPESA ORÇADA POR GRUPO

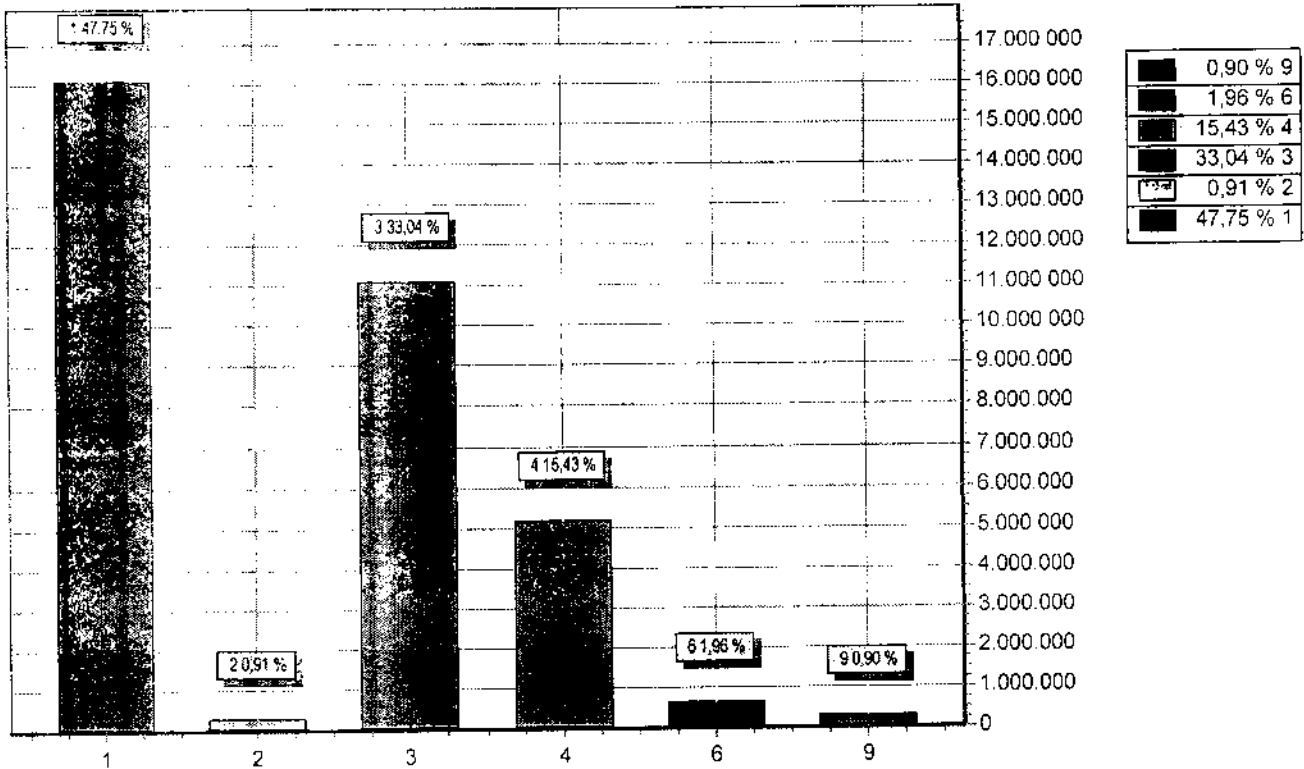

GRUPO		DOTAÇÃO
1	PESSOAL E ENCARGOS SOCIAIS	16.098.730,03
2	JUROS E ENCARGOS DA DIVIDA	308.000,00
3	OUTRAS DESPESAS CORRENTES	11.138.697,63
4	INVESTIMENTOS	5.201.687,71
6	AMORTIZACAO DA DIVIDA	660.000,00
9	RESERVA DE CONTINGENCIA E RESERVA DO RPPS	304.049,05
TOTAL		33.711.164,42





PREFEITURA MUNICIPAL ALTO PARAISO

Rua Mal. Cândido Rondon, 3031

63762025/0001-42

Exercício: 2015

DESPESA ORÇADA POR FUNÇÃO

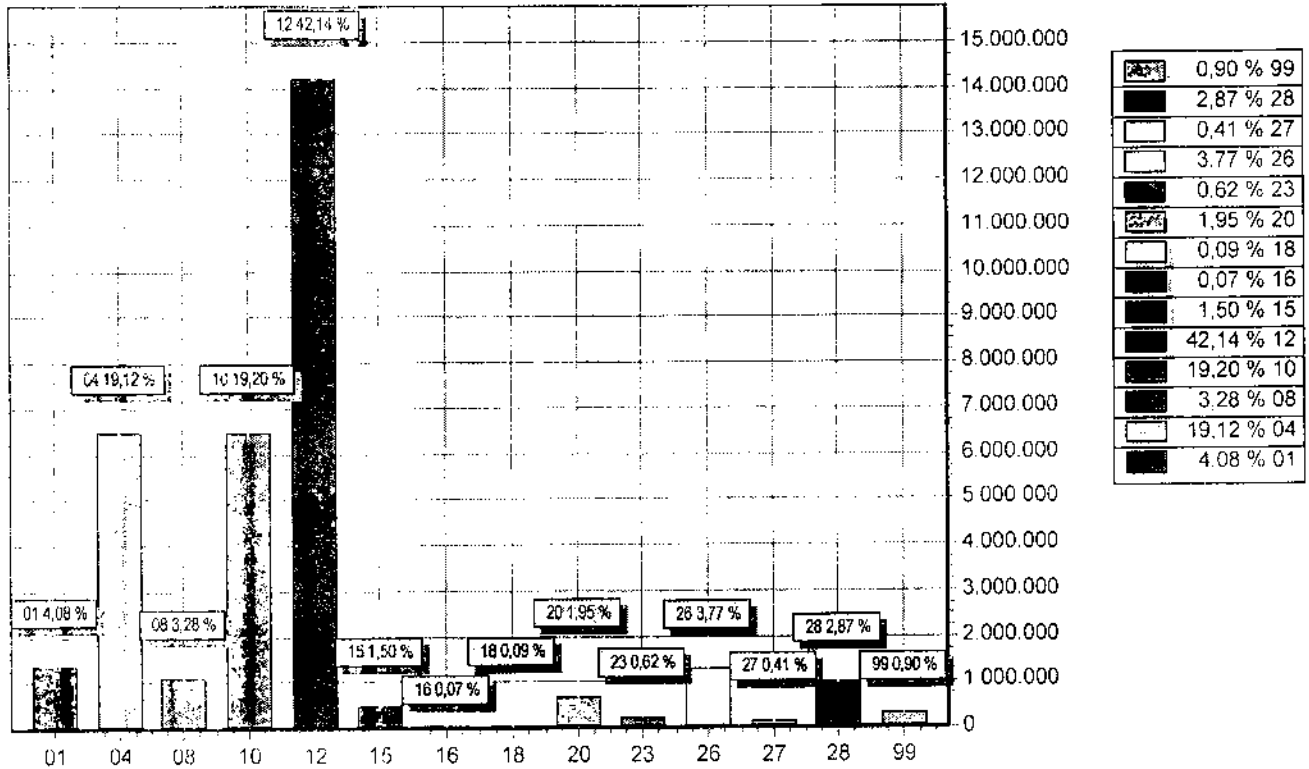

FUNÇÃO	DOTAÇÃO
01 Legislativa	1.374.996,56
04 Administração	6.445.438,86
08 Assistência Social	1.104.928,48
10 Saúde	6.473.161,00
12 Educação	14.205.181,84
15 Urbanismo	504.091,65
16 Habitação	23.820,32
18 Gestão Ambiental	31.000,00
20 Agricultura	658.000,00
23 Comércio e Serviços	209.000,00
26 Transporte	1.269.877,05
27 Desporto e Lazer	139.619,61
28 Encargos Especiais	968.000,00
99 Reserva de Contingência	304.049,05
TOTAL	33.711.164,42





PREFEITURA MUNICIPAL DE ALTO PARAÍSO
ESTADO DE RONDÔNIA
Poder Executivo
GABINETE

IV. Sumário Geral da Receita Por Fonte

Resumo Geral da Receita
(Art. 2º, §1º, I da Lei Federal n.º 4.320/64)

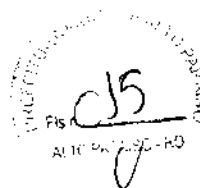



PREFEITURA MUNICIPAL DO ALTO PARAÍSO

Rua Mal. Cândido Rondon, 3031
63762-025/0001-42

Exercício: 2015

SUMÁRIO DA DESPESA POR CATEGORIA ECONÔMICA

Lei: Data:

CODIGO	ESPECIFICAÇÃO	DOTAÇÃO
3	DESPESAS CORRENTES	27.545.427,66
1	PESSOAL E ENCARGOS SOCIAIS	16.098.730,03
2	JUROS E ENCARGOS DA DIVIDA	308.000,00
3	CURTAS DESPESAS CORRENTES	11.138.697,63
4	DESPESAS DE CAPITAL	5.861.687,71
4	INVESTIMENTOS	5.201.687,71
6	AMORTIZACAO DA DIVIDA	660.000,00
9	RESERVA DE CONTINGENCIA E RESERVA DI	304.049,05
9	RESERVA DE CONTINGENCIA E RESERVA DI	304.049,05
TOTAL		33.711.164,42





PREFEITURA MUNICIPAL DE ALTO PARAÍSO
ESTADO DE RONDÔNIA
Poder Executivo
GABINETE

V. Quadro Demonstrativo da Receita
e Despesa Segundo as Categorias
Econômicas

(Art. 2º, ¶1º, II da Lei Federal n.º 4.320/64)



PREFEITURA MUNICIPAL A

Rua Mal. Cândido Rondon, 3031 - CNPJ 63762025/0001-42



Anexo 01

Página 1

Lei, Data:

DEMONSTRATIVO DA RECEITA E DESPESA SEGUNDO AS CATEGORIAS ECONOMICAS
(Inc. II, §1º, Art. 2º)

RECEITA	R\$	DEPESA	R\$
RECEITAS CORRENTES		DESPESAS CORRENTES	
RECEITA TRIBUTARIA	1.567.011,73	PESSOAL E ENCARGOS SOCIAIS	16.098.730,03
RECEITA DE CONTRIBUIÇÕES	43.000,00	JUROS E ENCARGOS DA DÍVIDA	308.000,00
RECEITA PATRIMONIAL	200.408,95	OUTRAS DESPESAS CORRENTES	11.138.697,63
TRANSFERÊNCIAS CORRENTES	31.886.193,04		
OUTRAS RECEITAS CORRENTES	205.482,71	SUB TOTAL	27.545.427,66
(R) DEDUÇÕES DO FUNDEB	-3.497.191,58	SUPERAVIT DO ORÇAMENTO CORRENTE	2.859.477,19
SUB TOTAL	30.404.904,85	TOTAL	30.404.904,85
TOTAL	30.404.904,85	DESPESAS DE CAPITAL	
SUPERAVIT DO ORÇAMENTO CORRENTE		INVESTIMENTOS	5.201.687,71
RECEITAS DE CAPITAL		AMORTIZAÇÃO DA DÍVIDA	660.000,00
TRANSFERÊNCIAS DE CAPITAL		SUB TOTAL	5.861.687,71
SUB TOTAL	3.306.259,57	RESERVA DE CONTINGENCIA	
TOTAL	6.165.736,76	TOTAL	304.049,05
RECEITAS CORRENTES	33.902.096,43		
RECEITAS DE CAPITAL	3.306.259,57	RESUMO	
(R) DEDUÇÕES DA RECEITA	-3.497.191,58	DESPESAS CORRENTES	27.545.427,66
TOTAL DE RECEITAS	33.711.164,42	DESPESAS DE CAPITAL	5.861.687,71
TOTAL	33.711.164,42	RESERVA DE CONTINGENCIA E RESERVA DO RPPS	304.049,05
		TOTAL DE DESPESA	33.711.164,42
		TOTAL	33.711.164,42





VI. Quadro Discriminativo da Receita Por Fontes e Respectiva Legislação

(Art. 2º, §1º, III da Lei Federal n.º 4.320/64)



**PREFEITURA MUNICIPAL ALTO PARAISO**

Rua Maí. Cândido Rondon, 3031 - CNPJ:63762025/0001-42

Anexo 02

Página 1

RECEITAS SEGUNDAS AS CATEGORIAS ECONOMICAS

Lei: , Data:

Código	Especificação	F.R.-C.A.	Desdobramento	SubCategoria Fonte	Categoria Econômica
1000.00.00	RECEITAS CORRENTES				33.902.096,43
1100.00.00	RECEITA TRIBUTARIA			1.567.011,73	
1110.00.00	IMPOSTOS			1.260.378,69	
1112.00.00	IMPOSTOS SOBRE O PATRIMONIO E A RENDA		579.991,67		
1112.02.00	IMPOSTO SOBRE A PROPRIEDADE PREDIAL E TERRITORIAL		120.503,59		
1112.02.00	IMPOSTO SOBRE A PROPRIEDADE PREDIAL E TERRITORIAL	0.1.00.002.001	120.503,59		
1112.04.00	IMPOSTO SOBRE A RENDA E PROVENTOS DE QUALQUER NATUREZA		420.518,59		
1112.04.31	IMPOSTO DE RENDA RETIDO NAS FONTES SOBRE OS RENDIMENTOS	0.1.00.002.001	417.146,32		
1112.04.34	RETIDO NAS FONTES - OUTROS RENDIMENTOS	0.1.00.002.001	3.372,27		
1112.08.00	IMPOSTO SOBRE TRANSMISSAO "INTER-VIVOS" DE BENS IMOVEIS		38.969,49		
1112.08.00	IMPOSTO SOBRE TRANSMISSAO "INTER-VIVOS" DE BENS IMOVEIS	0.1.00.002.001	38.969,49		
1113.00.00	IMPOSTOS SOBRE A PRODUCAO E A CIRCULACAO		680.387,02		
1113.05.00	IMPOSTO SOBRE SERVICOS DE QUALQUER NATUREZA		680.387,02		
1113.05.01	IMPOSTO SOBRE SERVICOS DE QUALQUER NATUREZA	0.1.00.002.001	680.387,02		
1120.00.00	TAXAS			306.633,04	
1121.00.00	TAXAS PELO EXERCICIO DO PODER DE POLICIA		148.470,19		
1121.25.00	TAXA LICENÇA FUNÇAO ESTABEL COMERC.INDUSTR.PRES.	0.1.00.002.001	148.458,19		
1121.99.00	OUTRAS TAXAS PELO EXERCICIO DO PODER DE POLICIA	0.1.00.002.001	12,00		
1122.00.00	TAXAS PELA PRESTACAO DE SERVICOS		158.162,85		
1122.21.00	TAXAS DE SERVIÇOS CADASTRAIS	0.1.00.002.001	91.642,32		
1122.28.00	TAXA DE CEMITERIO	0.1.00.002.001	1.183,24		
1122.90.00	TAXA DE LIMPEZA PUBLICA	0.1.00.002.001	65.337,29		
1200.00.00	RECEITA DE CONTRIBUICOES			43.000,00	
1230.00.00	CONTRIB CUSTEIO DO SERVIÇO DE ILUMINAÇÃO PÚBLICA			43.000,00	
1230.00.00	CONTRIB CUSTEIO DO SERVIÇO DE ILUMINAÇÃO PÚBLICA	0.1.10.002.005	43.000,00		
1300.00.00	RECEITA PATRIMONIAL			200.408,95	
1320.00.00	RECEITAS DE VALORES MOBILIARIOS			200.408,95	
1325.00.00	REMUNERACAO DE DEPOSITOS BANCARIOS		200.408,95		
1325.01.00	REMUNERAÇÃO DE DEPÓSITOS BANCÁRIOS VINCULADOS		166.433,07		
1325.01.11	REC REMUNERAÇÃO DEPOS. BANCÁRIOS - RECURSOS DO FN	0.1.00.012.001	23.785,78		
1325.01.99	RECEITA DE REMUNERAÇÃO DE OUTROS DEPÓSITOS BANC.	0.1.00.002.001	142.647,29		
1325.02.00	REMUNERAÇÃO DE DEPÓSITOS DE RECURSOS NÃO VINCUL		33.975,88		
1325.02.99	REC REMUNERAÇÃO DE OUTROS DEPÓSITOS DE RECUR NA	0.1.00.002.001	33.975,88		
1700.00.00	TRANSFERENCIAS CORRENTES			31.886.193,04	
1720.00.00	TRANSFERENCIAS INTERGOVERNAMENTAIS			30.134.460,73	
1721.00.00	TRANSFERENCIAS DA UNIAO		14.698.045,26		
1721.01.00	PARTICIPACAO NA RECEITA DA UNIAO		10.684.212,67		
1721.01.02	COTA-PARTE DO FUNDO DE PARTICIPACAO DOS MUNICIPIOS	0.1.00.002.001	10.674.486,06		
1721.01.05	COTA PARTE DO IMPOSTO SOBRE A PROPRIEDADE TERRIT	0.1.00.002.001	9.726,61		
1721.22.00	TRANSFERENCIA DA COMPENSAÇAO FINANCEIRA PELA EXP		231.376,35		
1721.22.11	COTA PARTE DA COMPENSAÇÃO FINANC DE RECURSOS H	0.1.00.002.001	68.407,77		
1721.22.20	COTA PARTE COMPENS FINANCEIRA DE RECURSOS MINERA	0.1.00.002.001	18.457,70		
1721.22.70	COTA-PARTE DO FUNDO ESPECIAL DO PETROLEO - FEP	0.1.00.002.001	144.510,88		
1721.33.00	TRANSF.RECURSOS DO SUS- REPASSE FUNDO A FUNDO		2.360.943,06		
1721.33.11	TRANSF. FNS. SIA/SUS	0.1.07.010.102	496.776,00		
1721.33.11	TRANSF. FNS. SIA/SUS	0.1.07.010.103	12.000,00		
1721.33.11	TRANSF. FNS. SIA/SUS	0.1.07.010.106	672.282,00		
1721.33.11	TRANSF. FNS. SIA/SUS	0.1.07.010.107	260.000,00		
1721.33.11	TRANSF. FNS. SIA/SUS	0.1.07.010.114	43.485,00		
1721.33.11	TRANSF. FNS. SIA/SUS	0.1.07.010.165	66.300,00		
1721.33.11	TRANSF. FNS. SIA/SUS	0.1.07.010.167	39.546,00		
1721.33.12	TRANSF. RECURSOS DO SUS- REPASSE FUNDO A FUNDO	0.1.07.010.119	275.853,83		
1721.33.12	TRANSF. RECURSOS DO SUS- REPASSE FUNDO A FUNDO	0.1.07.010.163	14.708,70		
1721.33.14	Programa Assistência Farmacêutica - SUS (Componente Básico)	0.1.07.010.108	87.176,55		
1721.33.16	TRANSF. RECURSOS DO SUS- REPASSE FUNDO A FUNDO-EL	0.1.07.010.166	9.000,00		



**PREFEITURA MUNICIPAL ALTO PARAISO**

Rua Mat. Cândido Rondon, 3031 - CNPJ/63762025/0001-42

Anexo 02

Página 2

RECEITAS SEGUNDAS AS CATEGORIAS ECONOMICAS

Lei: , Data:

Código	Especificação	F.R.-C.A.	Desdobramento	SubCategoria Fonte	Categoria Econômica
1721.34.00	TRANSFERENCIAS RECURSOS FNAS		224.928,48		
1721.34.01	Programa - IGD	0.1.15.008.008	76.000,00		
1721.34.02	TRANSFERENCIAS RECURSOS FNAS - IGD-SUAS	0.1.15.008.026	14.928,48		
1721.34.04	Prog. Atensão Integral Família - PAIF	0.1.15.008.022	54.000,00		
1721.34.05	Transf. Rec. do FNAS - SCFV	0.1.15.008.028	80.000,00		
1721.35.00	TRANSFERENCIAS DE RECURSOS DO FUNDO NACIONAL DO		966.332,78		
1721.35.01	TRANSFERENCIA DO SALARIO - EDUCAÇÃO	0.1.08.012.005	386.551,00		
1721.35.02	TRANSF DIRETAS DO FNDE REFERENTES AO PDDE	0.1.08.012.006	1.445,00		
1721.35.03	TRANSF DIRETAS DO FNDE REFERENTES AO PNAE	0.1.08.012.007	139.860,00		
1721.35.03	TRANSF DIRETAS DO FNDE REFERENTES AO PNAE	0.1.08.012.010	19.934,25		
1721.35.03	TRANSF DIRETAS DO FNDE REFERENTES AO PNAE	0.1.08.012.015	19.474,35		
1721.35.03	TRANSF DIRETAS DO FNDE REFERENTES AO PNAE	0.1.08.012.017	13.860,00		
1721.35.03	TRANSF DIRETAS DO FNDE REFERENTES AO PNAE	0.1.08.012.113	34.560,00		
1721.35.04	TRANSF DIRETAS DO FNDE REFERENTES AO PNATE	0.1.08.012.008	229.673,50		
1721.35.99	OUTRAS TRANSF DIRETAS DO FNDE	0.1.08.012.014	47.250,00		
1721.35.99	OUTRAS TRANSF DIRETAS DO FNDE	0.1.08.012.018	28.724,68		
1721.35.99	OUTRAS TRANSF DIRETAS DO FNDE	0.1.08.012.019	45.000,00		
1721.36.00	TRANSFERENCIA FIANÇEIRA DO ICMS - DESONERACAO - L		15.392,71		
1721.36.00	TRANSFERENCIA FIANÇEIRA DO ICMS - DESONERACAO - L	0.1.00.002.001	15.392,71		
1721.99.00	OUTRAS TRANSFERENCIAS DA UNIAO		214.859,21		
1721.99.00	OUTRAS TRANSFERENCIAS DA UNIAO	0.1.00.002.001	214.859,21		
1722.00.00	TRANSFERENCIAS DOS ESTADOS		7.713.025,41		
1722.01.00	PARTICIPACAO NA RECEITA DOS ESTADOS		7.246.820,80		
1722.01.01	COTA-PARTE DO ICMS	0.1.00.002.001	6.716.002,72		
1722.01.02	COTA-PARTE DO IPVA	0.1.00.002.001	510.526,97		
1722.01.04	COTA-PARTE DO IP: SOBRE EXPORTACAO	0.1.00.002.001	14.271,34		
1722.01.13	COTA-PARTE CONTRIB. INTERVENÇÃO DOMÍNIO ECONÓMICO	0.1.00.002.001	6.019,77		
1722.22.00	TRANSFERENCIA DA COTA-PARTE DA COMPENSACAO FINAN		75.032,11		
1722.22.11	COTA-PARTE DA COMPENS. FINANCEIRA DE RECURSOS HIDR	0.1.00.002.001	75.032,11		
1722.33.00	TRANSF. RECUR. ESTADO P/ PROGRAMAS DE SAUDE - FUNDO		391.172,50		
1722.33.01	SAUDE HOSP. PQ. PORTE - HPP	0.1.07.010.115	300.000,00		
1722.33.01	SAUDE HOSP. PQ. PORTE - HPP	0.1.07.010.121	47.386,25		
1722.33.10	TRANSF. RECUR. ESTADO - FUNDO A FUNDO - PAB ESTADO	0.1.07.010.141	43.786,25		
1724.00.00	TRANSFERENCIAS MULTIGOVERNAMENTAIS		7.723.390,06		
1724.01.00	TRANSFERENCIAS DE RECURSOS DO FUNDEB		7.723.390,06		
1724.01.01	FUNDEB ORIGEM FPM	0.1.11.012.002	870.065,00		
1724.01.02	FUNDEB ORIGEM IPHEXP	0.1.11.012.002	13.977,00		
1724.01.03	FUNDEB ORIGEM IPVA	0.1.11.012.002	229.824,00		
1724.01.04	FUNDEB ORIGEM ITR	0.1.11.012.002	25.990,00		
1724.01.05	FUNDEB ORIGEM ITCMD	0.1.11.012.002	10.241,00		
1724.01.06	FUNDEB ORIGEM ICMS	0.1.11.012.002	3.941.805,06		
1724.01.07	FUNDEB ORIGEM ICBM	0.1.11.012.002	6.384,00		
1724.01.08	FUNDEB ORIGEM FPE	0.1.11.012.002	2.625.104,00		
1760.00.00	TRANSFERENCIAS DE CONVENIOS		1.751.732,31	1.751.732,31	
1762.00.00	TRANSFERENCIAS DE CONVENIOS DOS ESTADOS E DO DIST		1.150.000,00		
1762.02.00	TRANSFERENCIAS DE CONVENIOS DOS ESTADOS DESTINAC		1.150.000,00		
1762.02.00	TRANSFERENCIAS DE CONVENIOS DOS ESTADOS DESTINAC	0.1.12.012.013	1.150.000,00		
1762.99.00	OUTRAS TRANSFERENCIAS DE CONVENIOS DOS ESTADOS		601.732,31		
1762.99.00	OUTRAS TRANSFERENCIAS DE CONVENIOS DOS ESTADOS	0.1.14.002.021	377.732,31		
1762.99.00	OUTRAS TRANSFERENCIAS DE CONVENIOS DOS ESTADOS	0.1.14.002.132	100.000,00		
1762.99.00	OUTRAS TRANSFERENCIAS DE CONVENIOS DOS ESTADOS	0.1.14.002.134	124.000,00		
1900.00.00	OUTRAS RECEITAS CORRENTES		205.482,71	205.482,71	
1910.00.00	MULTAS E JUROS DE MORA		63.399,19	63.399,19	
1911.00.00	MULTAS E JUROS DE MORA DOS TRIBUTOS		21.613,13		
1911.02.00	MULTAS E JUROS DE MORA - IMPOSTO DE RENDA E PROVEN		15,68		

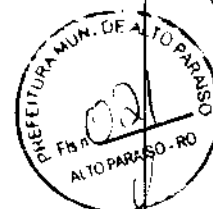



RECEITAS SEGUNDAS AS CATEGORIAS ECONOMICAS

Lei: , Data:

Código	Especificação	F.R.-C.A.	Desdobramento	SubCategoria Fonte	Categoria Econômica
1911.02.03	MULTAS E JUROS DE MORA DO IMPOSTO SOBRE A RENDA F	0.1.00.002.001	15,68		
1911.38.00	MULTAS E JUROS DE MORA DO IMPOSTO SOBRE A PROPRIE		1.000,00		
1911.38.00	MULTAS E JUROS DE MORA DO IMPOSTO SOBRE A PROPRIE	0.1.00.002.001	1.000,00		
1911.40.00	MULTAS E JUROS DE MORA DO IMPOSTO SOBRE SERVICOS		2.680,98		
1911.40.00	MULTAS E JUROS DE MORA DO IMPOSTO SOBRE SERVICOS	0.1.00.002.001	2.680,98		
1911.99.00	MULTAS E JUROS DE MORA DE OUTROS TRIBUTOS		17.916,47		
1911.99.01	MULTAS E JUROS DE MORA DE OUTROS TRIBUTOS	0.1.00.002.001	17.916,47		
1913.00.00	MULTAS E JUROS DE MORA DA DIVIDA ATIVA DOS TRIBUTOS		41.786,06		
1913.11.00	MULTAS E JUROS DE MORA DA DIVIDA ATIVA DO IMPOSTO S		25.968,22		
1913.11.00	MULTAS E JUROS DE MORA DA DIVIDA ATIVA DO IMPOSTO S	0.1.00.002.001	25.968,22		
1913.12.00	MULTAS E JUROS DE MORA DA DIVIDA ATIVA DO IMPOSTO S		149,61		
1913.12.00	MULTAS E JUROS DE MORA DA DIVIDA ATIVA DO IMPOSTO S	0.1.00.002.001	149,61		
1913.13.00	MULTAS E JUROS DE MORA DA DIVIDA ATIVA DO IMPOSTO S		423,62		
1913.13.00	MULTAS E JUROS DE MORA DA DIVIDA ATIVA DO IMPOSTO S	0.1.00.002.001	423,62		
1913.99.00	MULTAS E JUROS DE MORA DA DIVIDA ATIVA DE OUTROS TR		15.244,61		
1913.99.00	MULTAS E JUROS DE MORA DA DIVIDA ATIVA DE OUTROS TR	0.1.00.002.001	15.244,61		
1930.00.00	RECEITA DA DIVIDA ATIVA			130.138,76	
1931.00.00	RECEITA DA DIVIDA ATIVA TRIBUTARIA		130.138,76		
1931.11.00	RECEITA DA DIVIDA ATIVA DO IMPOSTO SOBRE A PROPRIED		66.337,42		
1931.11.00	RECEITA DA DIVIDA ATIVA DO IMPOSTO SOBRE A PROPRIED	0.1.00.002.001	66.337,42		
1931.12.00	RECEITA DA DIVIDA ATIVA DO IMPOSTO SOBRE A TRANSMIS		117,93		
1931.12.00	RECEITA DA DIVIDA ATIVA DO IMPOSTO SOBRE A TRANSMIS	0.1.00.002.001	117,93		
1931.13.00	RECEITA DA DIVIDA ATIVA SOBRE SERVICOS DE QUALQUER		1.600,00		
1931.13.00	RECEITA DA DIVIDA ATIVA SOBRE SERVICOS DE QUALQUER	0.1.00.002.001	1.600,00		
1931.99.00	RECEITA DA DIVIDA ATIVA DE OUTROS TRIBUTOS		62.083,41		
1931.99.01	RECEITA DA DIVIDA ATIVA DE OUTROS TRIBUTOS - PRINCIPA	0.1.00.002.001	62.083,41		
1990.00.00	RECEITAS DIVERSAS			11.944,76	
1990.02.00	RECEITA DE ONUS DE SUCUMBENCIA DE ACOES JUDICIAIS		11.944,76		
1990.02.01	RECEITAS DE HONORARIOS DE ADVOGADOS	0.1.00.002.001	11.944,76		
2000.00.00	RECEITAS DE CAPITAL				3.306.259,57
2400.00.00	TRANSFERENCIAS DE CAPITAL			3.306.259,57	
2470.00.00	TRANSFERENCIAS DE CONVENIOS			3.306.259,57	
2471.00.00	TRANSFERENCIAS DE CONVÊNIO DA UNIAO E DE SUAS ENT		3.206.259,57		
2471.03.00	TRANSF.CONV DA UNIAO DESTINADAS A PROGR SANEAMEN		182.259,57		
2471.99.00	OUTRAS TRANSF DE CONVÊNIO DA UNIAO		3.024.000,00		
2471.99.01	Convênio 172/PCN/2011 - Const. Preço Prefeitura	0.1.14.002.133	500.000,00		
2471.99.02	OUTRAS TRANSF DE CONVÊNIO DA UNIAO - C.R. 324845-62	0.1.14.002.129	300.000,00		
2471.99.03	cv.470/2017 - Const. Hospital	0.1.14.002.130	295.000,00		
2471.99.04	OUTRAS TRANSF DE CONVÊNIO DA UNIAO - C.R. 298471-877	0.1.14.002.131	179.000,00		
2471.99.05	OUTRAS TRANSFERENCIAS DE CONVENIOS DA UNIAO	0.1.12.012.114	1.750.000,00		
2472.00.00	TRANSFERENCIAS DE CONVENIOS DOS ESTADOS E DO DIST		100.000,00		
2472.99.00	OUTRAS TRANSFERENCIAS DE CONVENIOS DO ESTADO		100.000,00		
2472.99.01	PMAP CV. CONS. SALAS DE AULA	0.1.13.010.169	100.000,00		
9500.00.00	(R) DEDUCOES DA RECEITA				-3.497.191,58
9500.00.00	(R) DEDUCOES DO FUNDEB			-3.497.191,58	
9510.00.00	(R) DEDUCOES DO FUNDEB			-3.497.191,58	
9510.00.00	(R) DEDUCOES DO FUNDEB	0.1.00.002.001	-3.497.191,58		
Total das Receitas (exceto Intra-Orçamentárias)					33.711.164,42

Total Geral das Receitas

33.711.164,42



PREFEITURA MUNICIPAL DE ALTO PARAÍSO
ESTADO DE RONDÔNIA
Poder Executivo
GABINETE

**VII. Quadro das Dotações por Órgãos
do Governo e da Administração**
(Art. 2º, §1º, IV da Lei Federal nº. 4.320/64)

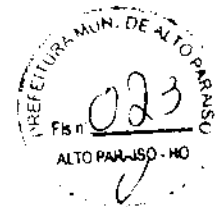



QUADRO AUXILIAR DE DETALHAMENTO DA DESPESA

ORÇÃO 01 PODER LEGISLATIVO
 UNIDADE 01 Legislativo Municipal
 SUB UNIDADE 01 Camara Municipal

Aplicação Programada	Proj/Ativ	Finalidade	Categoria	Detalhada	Total Grupo	Total Categ.	Total Func
		F.R. - C.A.					
Administração recursos Humanos e Criação de Cargos	01.031.2001.2001.0003						963.497,59
3 DESPESAS CORREN						963.497,59	
1 PESSOAL E ENCARGOS SOCIAIS							
VENCIMENTOS E VANTAGENS FIXAS - PESSOAL CIVIL	0 1 00 001 001	3.1.90.11.00	802.000,00				
OBRIGAÇÕES PATRONAIS	0 1 00 001 001	3.1.90.13.00	161.000,00				
INDENIZAÇÕES E RESTITUIÇÕES TRABALHISTAS	0 1 00 001 001	3.1.90.94.00	497,59				
Aquisição de Equipamentos Mat. Permanente e Resumos	01.031.2001.2001.0004						17.000,00
4 DESPESAS DE CAPIT						17.000,00	
4 INVESTIMENTOS							
EQUIPAMENTOS E MATERIAL PERMANENTE	0 1 00 001 001	4.4.90.52.00	17.000,00				
Capacitação de Vereadores e Servidores do Legislativo	01.031.2001.2001.0005						12.000,00
3 DESPESAS CORREN						12.000,00	
3 OUTRAS DESPESAS CORRENTES							
OUTROS SERVIÇOS DE TERCEIROS - PESSOA JURÍDICA	0 1 00 001 001	3.3.90.39.00	12.000,00				
Manutenção, Conservação e Adequação Prédio da Câmara	01.031.2001.2001.0006						150.000,00
4 DESPESAS DE CAPIT						150.000,00	
4 INVESTIMENTOS							
OBRAS E INSTALAÇÕES	0 1 00 001 001	4.4.90.51.00	150.000,00				
Manutenção e Gerenciamento das Atividades Legislativas	01.031.2001.2001.0007						231.498,97
3 DESPESAS CORREN						231.498,97	
3 OUTRAS DESPESAS CORRENTES							
DIÁRIAS - CIVIL	0 1 00 001 001	3.3.90.14.00	15.000,00				
MATERIAL DE CONSUMO	0 1 00 001 001	3.3.90.30.00	15.000,00				
PASSAGENS E DESPESAS COM LOCOMOÇÃO	0 1 00 001 001	3.3.90.33.00	10.000,00				
OUTROS SERVIÇOS DE TERCEIROS - PESSOA FÍSICA	0 1 00 001 001	3.3.90.36.00	1.498,97				
OUTROS SERVIÇOS DE TERCEIROS - PESSOA JURÍDICA	0 1 00 001 001	3.3.90.39.00	190.000,00				
Atualização do Arquivo da Câmara	01.031.2001.2001.0008						1.000,00
3 DESPESAS CORREN						1.000,00	
3 OUTRAS DESPESAS CORRENTES							
OUTROS SERVIÇOS DE TERCEIROS - PESSOA JURÍDICA	0 1 00 001 001	3.3.90.39.00	1.000,00				
TOTAL							1.374.996,56



**PREFEITURA MUNICIPAL ALTO PARAISO**

Rua Mal. Cândido Rondon, 3031 - CNPJ:63762025/0001-42

QUADRO AUXILIAR DE DETALHAMENTO DA DESPESA

ORGÃO 02 PODER EXECUTIVO
 UNIDADE 02 Gabinete do Prefeito
 SUB UNIDADE 01 Gabinete do Prefeito

Aplicação Programada	Proj/Ativ	Finalidade	Categoria	Detalhada	Total Grupo	Total Categ.	Total Func
		F.R. - C.A.					
Manutenção Ativ - Gabinete	04.122.1002.2002.0000						431.127,00
3 DESPESAS CORREN						413.262,00	
1 PESSOAL E ENCARGOS SOCIAIS					50.000,00		
INDENIZAÇÕES E RESTITUIÇÕES TRABALHISTAS		0.1.00.002.001	3.1.90.94.00	50.000,00			
3 OUTRAS DESPESAS CORRENTES						363.262,00	
DIÁRIAS - CIVIL		0.1.00.002.001	3.3.90.14.00	44.000,00			
MATERIAL DE CONSUMO		0.1.00.002.001	3.3.90.30.00	50.000,00			
PASSAGENS E DESPESAS COM LOCOMOÇÃO		0.1.00.002.001	3.3.90.33.00	35.000,00			
OUTROS SERVIÇOS DE TERCEIROS - PESSOA JURIDICA		0.1.00.002.001	3.3.90.39.00	233.262,00			
CONTRIBUIÇÕES		0.1.00.002.001	3.3.90.41.00	1.000,00			
4 DESPESAS DE CAPIT						17.865,00	
4 INVESTIMENTOS					17.865,00		
EQUIPAMENTOS E MATERIAL PERMANENTE		0.1.00.002.001	4.4.90.52.00	17.865,00			
Pagamento de Funcionários	04.122.1002.2008.0000						860.735,97
3 DESPESAS CORREN						860.735,97	
1 PESSOAL E ENCARGOS SOCIAIS							
VENCIMENTOS E VANTAGENS FIXAS - PESSOAL CIVIL		0.1.00.002.001	3.1.90.11.00	720.000,00			
OBRIGAÇÕES PATRONAIS		0.1.00.002.001	3.1.90.13.00	20.000,00			
OUTRAS DESPESAS VARIÁVEIS - PESSOAL CIVIL		0.1.00.002.001	3.1.90.16.00	60.000,00			
INDENIZAÇÕES E RESTITUIÇÕES TRABALHISTAS		0.1.00.002.001	3.1.90.94.00	60.735,97			
TOTAL							1.291.862,97





QUADRO AUXILIAR DE DETALHAMENTO DA DESPESA

ORGÃO 02 PODER EXECUTIVO
UNIDADE 03 Secretaria Municipal Adm. Planejamento e Finanças
SUB UNIDADE 01 Secretaria Municipal Adm. Planejamento e Finanças

Aplicação Programada	Proj/Ativ	Finalidade	Categoria	Detalhada	Total Grupo	Total Categ.	Total Func.
F.R. - C.A.							
Gestão de Políticas de Administração	04.122.1002.2004.0000						2.247.500,00
3	DESPESAS CORREN					2.247.500,00	
1	PESSOAL E ENCARGOS SOCIAIS				1.173.000,00		
	VENCIMENTOS E VANTAGENS FIXAS - PESSOAL CIVIL	0.1.00.002.001	3.1.90.11.00	750.000,00			
	OBRIGAÇÕES PATRONAIS	0.1.00.002.001	3.1.90.13.00	298.000,00			
	OUTRAS DESPESAS VARIÁVEIS - PESSOAL CIVIL	0.1.00.002.001	3.1.90.16.00	55.000,00			
	INDENIZAÇÕES E RESTITUIÇÕES TRABALHISTAS	0.1.00.002.001	3.1.90.94.00	70.000,00			
3	OUTRAS DESPESAS CORRENTES				1.074.500,00		
	DIÁRIAS - CIVIL	0.1.00.002.001	3.3.90.14.00	25.000,00			
	MATERIAL DE CONSUMO	0.1.00.002.001	3.3.90.30.00	100.000,00			
	PASSAGENS E DESPESAS COM LOCOMOÇÃO	0.1.00.002.001	3.3.90.33.00	3.000,00			
	OUTROS SERVIÇOS DE TERCEIROS - PESSOA FÍSICA	0.1.00.002.001	3.3.90.36.00	500,00			
	OUTROS SERVIÇOS DE TERCEIROS - PESSOA JURÍDICA	0.1.00.002.001	3.3.90.39.00	845.000,00			
	SENTENÇAS JUDICIAIS	0.1.00.002.001	3.3.90.91.00	100.000,00			
	DESPESAS DE EXERCÍCIOS ANTERIORES	0.1.00.002.001	3.3.90.92.00	1.000,00			
Construção, Ampliação e Reforma	04.122.1004.1137.0000						695.000,00
4	DESPESAS DE CAPIT					695.000,00	
4	INVESTIMENTOS				695.000,00		
	OBRAS E INSTALAÇÕES	0.1.00.002.001	4.4.90.51.00	100.000,00			
	OBRAS E INSTALAÇÕES	0.1.14.002.129	4.4.90.51.00	300.000,00			
	OBRAS E INSTALAÇÕES	0.1.14.002.130	4.4.90.51.00	295.000,00			
Custeio do PASEP	04.122.1008.2004.0001						340.000,00
3	DESPESAS CORREN					340.000,00	
3	OUTRAS DESPESAS CORRENTES				340.000,00		
	OBRIGAÇÕES TRIBUTÁRIAS E CONTRIBUTIVAS	0.1.00.002.001	3.3.90.47.00	340.000,00			
Atividades do Setor de Informática	04.128.1008.2006.0000						135.000,00
3	DESPESAS CORREN					85.000,00	
3	OUTRAS DESPESAS CORRENTES				85.000,00		
	MATERIAL DE CONSUMO	0.1.00.002.001	3.3.90.30.00	50.000,00			
	OUTROS SERVIÇOS DE TERCEIROS - PESSOA JURÍDICA	0.1.00.002.001	3.3.90.39.00	15.000,00			
4	DESPESAS DE CAPIT					70.000,00	
4	INVESTIMENTOS				70.000,00		
	EQUIPAMENTOS E MATERIAL PERMANENTE	0.1.00.002.001	4.4.90.52.00	70.000,00			
Amortização Dívida Contratual	28.843.0000.0001.0000						600.000,00
3	DESPESAS CORREN					230.000,00	
2	JUROS E ENCARGOS DA DIVIDA				230.000,00		
	JUROS SOBRE A DÍVIDA POR CONTRATO	0.1.00.002.001	3.2.90.21.00	230.000,00			
4	DESPESAS DE CAPIT					370.000,00	
6	AMORTIZACAO DA DIVIDA				370.000,00		
	PRINCIPAL DA DÍVIDA CONTRATUAL RESGATADO	0.1.00.002.001	4.6.90.71.00	370.000,00			
Amortização Operação de Crédito	28.843.0000.0001.0001						368.000,00
3	DESPESAS CORREN					78.000,00	
2	JUROS E ENCARGOS DA DIVIDA				78.000,00		
	JUROS SOBRE A DÍVIDA POR CONTRATO	0.1.00.002.001	3.2.90.21.00	78.000,00			
4	DESPESAS DE CAPIT					290.000,00	
6	AMORTIZACAO DA DIVIDA				290.000,00		
	PRINCIPAL DA DÍVIDA CONTRATUAL RESGATADO	0.1.00.002.001	4.6.90.71.00	290.000,00			
Reserva de Contingência	99.999.9999.9999.0000						304.049,05
9	RESERVA DE CONTI					304.049,05	



QUADRO AUXILIAR DE DETALHAMENTO DA DESPESA

ORGÃO 02 PODER EXECUTIVO
UNIDADE 03 Secretaria Municipal Adm. Planejamento e Finanças
SUB UNIDADE 01 Secretaria Municipal Adm. Planejamento e Finanças

Aplicação Programada	Proj/Ativ	Finalidade	Categoria	Detalhada	Total Grupo	Total Categ.	Total Func
----------------------	-----------	------------	-----------	-----------	-------------	--------------	------------

F.R. - C.A.

TOTAL 4.689.549,05



**PREFEITURA MUNICIPAL ALTO PARAISO**

Rua Mal. Cândido Rondon, 3031 - CNPJ:63762025/0001-42

Lei: , Data:

QUADRO AUXILIAR DE DETALHAMENTO DA DESPESA

ORGÃO 02 PODER EXECUTIVO
 UNIDADE 04 Secretaria Municipal de Educação
 SUB UNIDADE 01 Secretaria Municipal de Educação

Aplicação Programada	Proj/Ativ	Finalidade	Categoria	Detalhada	Total Grupo	Total Categ.	Total Func
F.R. - C.A.							
Gestão de Políticas de Educação	12.122.1002.2009.0000						25.606,00
3 DESPESAS CORREN'						25.606,00	
3 OUTRAS DESPESAS CORRENTES							
MATERIAL DE CONSUMO		0.1.00.012.100	3.3.90.30.00	25.606,00	25.606,00		
Alimentação Escolar - PNAE - CRECHE	12.122.1012.2012.0001						23.820,00
3 DESPESAS CORREN'						23.820,00	
3 OUTRAS DESPESAS CORRENTES							
CONTRIBUICOES		0.1.00.012.100	3.3.50.41.00	23.820,00	23.820,00		
Alimentação Escolar PNAE- PRE ESCOLAR	12.122.1012.2012.0002						5.931,00
3 DESPESAS CORREN'						5.931,00	
3 OUTRAS DESPESAS CORRENTES							
CONTRIBUICOES		0.1.00.012.100	3.3.50.41.00	5.931,00	5.931,00		
PNAEF - Escolar Multisseriadas	12.122.1012.2012.0010						23.820,00
3 DESPESAS CORREN'						23.820,00	
3 OUTRAS DESPESAS CORRENTES							
MATERIAL DE CONSUMO		0.1.00.012.100	3.3.90.30.00	23.820,00	23.820,00		
PNEAF - Escolar Polos e Urbanas	12.122.1012.2012.0011						95.281,00
3 DESPESAS CORREN'						95.281,00	
3 OUTRAS DESPESAS CORRENTES							
CONTRIBUICOES		0.1.00.012.100	3.3.50.41.00	95.281,00	95.281,00		
Gestão de Políticas de Educação	12.361.1002.2009.0000						1.996.000,00
3 DESPESAS CORREN'						1.981.000,00	
1 PESSOAL E ENCARGOS SOCIAIS					1.320.000,00		
VENCIMENTOS E VANTAGENS FIXAS - PESSOAL CIVIL		0.1.00.012.001	3.1.90.11.00	1.100.000,00			
OBRIGAÇÕES PATRONAIS		0.1.00.012.001	3.1.90.13.00	210.000,00			
INDENIZAÇÕES E RESTITUIÇÕES TRABALHISTAS		0.1.00.012.001	3.1.90.94.00	10.000,00			
3 OUTRAS DESPESAS CORRENTES							
DIÁRIAS - CIVIL		0.1.00.012.001	3.3.90.14.00	25.000,00			
MATERIAL DE CONSUMO		0.1.00.012.001	3.3.90.30.00	250.000,00			
PASSAGENS E DESPESAS COM LOCOMOÇÃO		0.1.00.012.001	3.3.90.33.00	5.000,00			
OUTROS SERVIÇOS DE TERCEIROS - PESSOA FÍSICA		0.1.00.012.001	3.3.90.36.00	1.000,00			
OUTROS SERVIÇOS DE TERCEIROS - PESSOA JURÍDICA		0.1.00.012.001	3.3.90.39.00	380.000,00			
4 DESPESAS DE CAPIT							
4 INVESTIMENTOS							
EQUIPAMENTOS E MATERIAL PERMANENTE		0.1.00.012.001	4.4.90.52.00	15.000,00			
Capacitação de Funcionários e Servidores	12.361.1002.2009.0003						15.001,00
3 DESPESAS CORREN'						15.000,00	
3 OUTRAS DESPESAS CORRENTES							
OUTROS SERVIÇOS DE TERCEIROS - PESSOA JURÍDICA		0.1.00.012.001	3.3.90.39.00	15.000,00			
4 DESPESAS DE CAPIT							
4 INVESTIMENTOS							
EQUIPAMENTOS E MATERIAL PERMANENTE		0.1.00.012.001	4.4.90.52.00	1,00			
Programa de Ajuda Escolar - PAE	12.361.1002.2009.0010						78.000,00
3 DESPESAS CORREN'						34.000,00	
3 OUTRAS DESPESAS CORRENTES							
CONTRIBUICOES		0.1.00.012.001	3.3.50.41.00	34.000,00			
4 DESPESAS DE CAPIT							
4 INVESTIMENTOS							
EQUIPAMENTOS E MATERIAL PERMANENTE		0.1.00.012.001	4.4.90.52.00	44.000,00			
PAEF	12.361.1002.2009.0011						47.000,00
3 DESPESAS CORREN'						47.000,00	

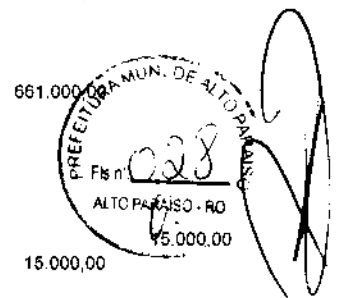



PREFEITURA MUNICIPAL ALTO PARAISO

Rua Mal. Cândido Rondon, 3031 - CNPJ:63762025/0001-42

QUADRO AUXILIAR DE DETALHAMENTO DA DESPESA

ORGÃO 02 PODER EXECUTIVO
 UNIDADE 04 Secretaria Municipal de Educação
 SUB UNIDADE 01 Secretaria Municipal de Educação

Aplicação Programada	Proj/Ativ	Finalidade	Categoria	Detalhada	Total Grupo	Total Categ.	Total Func
		F.R. - C.A.					
PAFE	12.361.1002.2009.0011						47.000,00
3	DESPESAS CORREN'					47.000,00	
3	OUTRAS DESPESAS CORRENTES						
	CONTRIBUICOES	0 1.00.012.001	3.3.50.41.00	47.000,00			
Transporte Escolar Rec. Proprios	12.361.1002.2013.0002						260.000,00
3	DESPESAS CORREN'					260.000,00	
3	OUTRAS DESPESAS CORRENTES						
	OUTROS SERVIÇOS DE TERCEIROS - PESSOA JURÍDICA	0 1.00.012.001	3.3.90.39.00	260.000,00			
Construção Ampliação e Conservação de Edificações Públicas	12.361.1007.1002.0000						1.000,00
4	DESPESAS DE CAPIT					1.000,00	
4	INVESTIMENTOS						
	OBRAS E INSTALAÇÕES	0.1.00.012.001	4.4.90.51.00	1.000,00			
Construção da Creche	12.361.1007.1002.0008						1.750.000,00
4	DESPESAS DE CAPIT					1.750.000,00	
4	INVESTIMENTOS						
	OBRAS E INSTALAÇÕES	0.1.12.012.114	4.4.90.51.00	1.750.000,00			
Construção Ampliação e Conservação de Edificações Públicas	12.361.1012.1002.0000						170.000,00
4	DESPESAS DE CAPIT					170.000,00	
4	INVESTIMENTOS						
	OBRAS E INSTALAÇÕES	0.1.11.012.002	4.4.90.51.00	150.000,00			
	EQUIPAMENTOS E MATERIAL PERMANENTE	0.1.11.012.002	4.4.90.52.00	20.000,00			
Programa Salário Educação	12.361.1012.2009.0006						386.551,00
3	DESPESAS CORREN'					100.000,00	
3	OUTRAS DESPESAS CORRENTES						
	MATERIAL DE CONSUMO	0 1.08.012.005	3.3.90.30.00	40.000,00			
	OUTROS SERVIÇOS DE TERCEIROS - PESSOA JURÍDICA	0 1.08.012.005	3.3.90.39.00	60.000,00			
4	DESPESAS DE CAPIT					286.551,00	
4	INVESTIMENTOS						
	OBRAS E INSTALAÇÕES	0 1.08.012.005	4.4.90.51.00	226.551,00			
	EQUIPAMENTOS E MATERIAL PERMANENTE	0 1.08.012.005	4.4.90.52.00	60.000,00			
Programa Dinheiro Direto na Escola	12.361.1012.2009.0007						1.445,00
3	DESPESAS CORREN'					1.445,00	
3	OUTRAS DESPESAS CORRENTES						
	MATERIAL DE CONSUMO	0 1.08.012.008	3.3.90.30.00	1.445,00			
Custeio de Pessoal Civil FUNDEB - EF	12.361.1012.2011.0001						5.194.623,07
3	DESPESAS CORREN'					5.194.623,07	
1	PESSOAL E ENCARGOS SOCIAIS						
	VENCIMENTOS E VANTAGENS FIXAS - PESSOAL CIVIL	0 1.11.012.002	3.1.90.11.00	535.957,20			
	VENCIMENTOS E VANTAGENS FIXAS - PESSOAL CIVIL	0 1.11.012.002	3.1.90.11.00	3.673.556,11			
	OBRIGAÇÕES PATRONAIS	0 1.11.012.002	3.1.90.13.00	833.711,20			
	OBRIGAÇÕES PATRONAIS	0 1.11.012.002	3.1.90.13.00	95.281,28			
	OUTRAS DESPESAS VARIÁVEIS - PESSOAL CIVIL	0 1.11.012.002	3.1.90.16.00	46.396,23			
	INDENIZAÇÕES E RESTITUIÇÕES TRABALHISTAS	0 1.11.012.002	3.1.90.94.00	9.721,05			
Custeio de Pessoal Civil FUNDEB - EJA	12.361.1012.2011.0002						357.304,80
3	DESPESAS CORREN'					357.304,80	
1	PESSOAL E ENCARGOS SOCIAIS						
	VENCIMENTOS E VANTAGENS FIXAS - PESSOAL CIVIL	0.1.11.012.002	3.1.90.11.00	297.754,00			
	OBRIGAÇÕES PATRONAIS	0.1.11.012.002	3.1.90.13.00	59.550,80			
Custeio das Atividades do FUNDEB 40	12.361.1012.2011.0005						59.550,80





QUADRO AUXILIAR DE DETALHAMENTO DA DESPESA

ORGÃO 02 PODER EXECUTIVO
 UNIDADE 04 Secretaria Municipal de Educação
 SUB UNIDADE 01 Secretaria Municipal de Educação

Aplicação Programada	Proj/Ativ	Finalidade	Categoria	Detalhada	Total Grupo	Total Categ.	Total Func
F.R. - C.A.							
Custeio das Atividades do FUNDEB 40	12.361.1012.2011.0005						59.550,80
3 DESPESAS CORREN						59.550,80	
3 OUTRAS DESPESAS CORRENTES							
MATERIAL DE CONSUMO		0 1 11 012.002	3.3.90.30.00	59.550,80	59.550,80		
Alimentação Escolar - PNAE - CRECHE	12.361.1012.2012.0001						19.934,25
3 DESPESAS CORREN						19.934,25	
3 OUTRAS DESPESAS CORRENTES							
CONTRIBUICOES		0 1 08 012.010	3.3.50.41.00	19.934,25	19.934,25		
Alimentação Escolar PNAE- PRE ESCOLAR	12.361.1012.2012.0002						19.474,35
3 DESPESAS CORREN						19.474,35	
3 OUTRAS DESPESAS CORRENTES							
CONTRIBUICOES		0.1.08.012.015	3.3.50.41.00	19.474,35	19.474,35		
Alimentação Escolar - PNAE - EJA	12.361.1012.2012.0003						13.860,00
3 DESPESAS CORREN						13.860,00	
3 OUTRAS DESPESAS CORRENTES							
CONTRIBUICOES		0.1.08.012.017	3.3.50.41.00	13.860,00	13.860,00		
PNAEF - Escolar Multisseriadas	12.361.1012.2012.0010						5.000,00
3 DESPESAS CORREN						5.000,00	
3 OUTRAS DESPESAS CORRENTES							
MATERIAL DE CONSUMO		0.1.08.012.007	3.3.90.30.00	5.000,00	5.000,00		
PNEAF - Escolar Pulos e Urbanas	12.361.1012.2012.0011						169.420,00
3 DESPESAS CORREN						169.420,00	
3 OUTRAS DESPESAS CORRENTES							
CONTRIBUICOES		0.1.08.012.007	3.3.50.41.00	134.860,00	134.860,00		
CONTRIBUICOES		0.1.08.012.113	3.3.50.41.00	34.560,00	34.560,00		
Transporte Escolar Convenio Estado	12.361.1012.2013.0000						1.150.000,00
3 DESPESAS CORREN						1.150.000,00	
3 OUTRAS DESPESAS CORRENTES							
OUTROS SERVIÇOS DE TERCEIROS - PESSOA JURÍDICA		0 1.12.012.013	3.3.90.39.00	1.150.000,00	1.150.000,00		
Transporte Escolar FUNDEB	12.361.1012.2013.0001						1.400.000,00
3 DESPESAS CORREN						1.400.000,00	
3 OUTRAS DESPESAS CORRENTES							
OUTROS SERVIÇOS DE TERCEIROS - PESSOA JURÍDICA		0 1.11.012.002	3.3.90.39.00	1.400.000,00	1.400.000,00		
Transporte Escolar PNATE	12.361.1012.2013.0004						227.941,90
3 DESPESAS CORREN						227.941,90	
3 OUTRAS DESPESAS CORRENTES							
MATERIAL DE CONSUMO		0.1.08.012.008	3.3.90.30.00	50.000,00	50.000,00		
OUTROS SERVIÇOS DE TERCEIROS - PESSOA JURÍDICA		0.1.08.012.008	3.3.90.39.00	177.941,90	177.941,90		
Transporte Escolar PNATE- Infantil	12.361.1012.2013.0006						1.731,60
3 DESPESAS CORREN						1.731,60	
3 OUTRAS DESPESAS CORRENTES							
MATERIAL DE CONSUMO		0 1.08.012.008	3.3.90.30.00	1.731,60	1.731,60		
Formação de Alfabetizadores	12.361.1012.2016.0001						9.000,00
3 DESPESAS CORREN						9.000,00	
3 OUTRAS DESPESAS CORRENTES							
OUTROS SERVIÇOS DE TERCEIROS - PESSOA FÍSICA		0 1.08.012.014	3.3.90.36.00	2.000,00	2.000,00		
OUTROS SERVIÇOS DE TERCEIROS - PESSOA JURÍDICA		0 1.08.012.014	3.3.90.39.00	7.000,00	7.000,00		
Aquisição de Material Escolar	12.361.1012.2016.0002						20.000,00

227.941,90
 227.941,90
 227.941,90
 PREFEITURA MUNICIPAL DE ALTO PARAISO
 Fís. 030
 ALTO PARAISO - TOCANTINS
 1.731,60

**PREFEITURA MUNICIPAL ALTO PARAISO**

Rua Mal. Cândido Rondon, 3031 - CNPJ:63762025/0001-42

QUADRO AUXILIAR DE DETALHAMENTO DA DESPESA

ORGÃO 02 PODER EXECUTIVO
 UNIDADE 04 Secretaria Municipal de Educação
 SUB UNIDADE 01 Secretaria Municipal de Educação

Aplicacao Programada	Proj/Ativ	Finalidade	Categoria	Detalhada	TotalGrupo	Total Categ.	Total Func
		F.R. - C.A.					
Aquisição de Material Escolar	12.361.1012.2016.0002						20.000,00
3 DESPESAS CORREN						20.000,00	
3 OUTRAS DESPESAS CORRENTES							
MATERIAL DE CONSUMO		0.1.08.012.014	3.3.90.30.00	20.000,00			
Aquisição de Material para Alfabetizadores	12.361.1012.2016.0003						2.000,00
3 DESPESAS CORREN						2.000,00	
3 OUTRAS DESPESAS CORRENTES							
MATERIAL DE CONSUMO		0.1.08.012.014	3.3.90.30.00	2.000,00			
Aquisição de Generos Alimenticios	12.361.1012.2016.0004						15.000,00
3 DESPESAS CORREN						15.000,00	
3 OUTRAS DESPESAS CORRENTES							
MATERIAL DE CONSUMO		0.1.08.012.014	3.3.90.30.00	15.000,00			
Aquisição e Reprodução de Materiais Pedagogicos	12.361.1012.2016.0005						1.250,00
2 DESPESAS CORREN						1.250,00	
3 OUTRAS DESPESAS CORRENTES							
OUTROS SERVIÇOS DE TERCEIROS - PESSOA JURÍDICA		0.1.08.012.014	3.3.90.39.00	1.250,00			
Gestão de Políticas de Educação	12.365.1002.2009.0000						44.000,00
3 DESPESAS CORREN						44.000,00	
3 OUTRAS DESPESAS CORRENTES							
MATERIAL DE CONSUMO		0.1.00.012.001	3.3.90.30.00	15.000,00			
OUTROS SERVIÇOS DE TERCEIROS - PESSOA FISICA		0.1.00.012.001	3.3.90.36.00	19.000,00			
OUTROS SERVIÇOS DE TERCEIROS - PESSOA JURÍDICA		0.1.00.012.001	3.3.90.39.00	10.000,00			
Custeio de Pessoal Civil FUNDEB - EI	12.365.1012.2011.0000						178.852,40
3 DESPESAS CORREN						178.852,40	
4 PESSOAL E ENCARGOS SOCIAIS							
VENCIMENTOS E VANTAGENS FIXAS - PESSOAL CIVIL		0.1.11.012.002	3.1.90.11.00	119.101,60			
OBRIGAÇÕES PATRONAIS		0.1.11.012.002	3.1.90.13.00	59.550,80			
Custeio das Atividades do FUNDEB 40	12.365.1012.2011.0005						71.460,07
3 DESPESAS CORREN						53.594,83	
3 OUTRAS DESPESAS CORRENTES							
MATERIAL DE CONSUMO		0.1.11.012.002	3.3.90.30.00	53.594,83			
4 DESPESAS DE CAPIT						17.865,24	
4 INVESTIMENTOS							
EQUIPAMENTOS E MATERIAL PERMANENTE		0.1.11.012.002	4.4.90.52.00	17.865,24			
CUSTEIO DE PESSOAL PRÉ- ESCOLAR	12.365.1012.2011.0008						291.798,92
3 DESPESAS CORREN						238.203,20	
1 PESSOAL E ENCARGOS SOCIAIS							
VENCIMENTOS E SALARIOS		0.1.11.012.002	3.1.90.11.01	178.652,40			
OBRIGAÇÕES PATRONAIS		0.1.11.012.002	3.1.90.13.00	59.550,80			
3 OUTRAS DESPESAS CORRENTES						35.730,48	
MATERIAL DE CONSUMO		0.1.11.012.002	3.3.90.30.00	35.730,48			
4 DESPESAS DE CAPIT						17.865,24	
4 INVESTIMENTOS							
EQUIPAMENTOS E MATERIAL PERMANENTE		0.1.11.012.002	4.4.90.52.00	17.865,24			
Apoio Creche	12.365.1012.2012.0004						28.724,68
3 DESPESAS CORREN							
3 OUTRAS DESPESAS CORRENTES							
MATERIAL DE CONSUMO		0.1.08.012.018	3.3.90.30.00	28.724,68			
PEJA - Progr. de Apoio sist. de Ensino p/ Atendimento ao EJA	12.366.1012.2015.0001						45.000,00
3 DESPESAS CORREN						45.000,00	

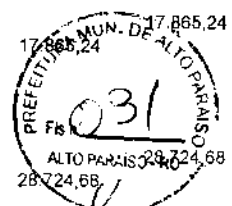

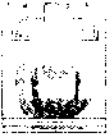

PREFEITURA MUNICIPAL ALTO PARAISO

Rua Mal Cândido Rondon 3031 - CNPJ:63762025/0001-42

QUADRO AUXILIAR DE DETALHAMENTO DA DESPESA

ORGÃO 02 PODER EXECUTIVO
 UNIDADE 04 Secretaria Municipal de Educação
 SUB UNIDADE 01 Secretaria Municipal de Educação

Aplicação Programada	Proj/Ativ	Finalidade	Categoria	Detalhada	Total Grupo	Total Categ.	Total Func
PEJA - Progr. de Apoio sist de Ensino p/ Atendimento ao EJA	12.366.1012.2015.0001	F.R. - C.A.					45.000,00
3 DESPESAS CORREN						45.000,00	
3 OUTRAS DESPESAS CORRENTES					45.000,00		
MATERIAL DE CONSUMO		01 08.012 019	3.3.90.30.00	45.000,00			

TOTAL

14 205 181 84



**PREFEITURA MUNICIPAL ALTO PARAISO**

Rua Mal. Cândido Rondon, 3031 - CNPJ:63762025/0001-42

QUADRO AUXILIAR DE DETALHAMENTO DA DESPESA

ORGÃO 02 PODER EXECUTIVO
 UNIDADE 05 Secretaria Municipal de Assistência Social
 SUB UNIDADE 01 Secretaria Municipal de Assistência Social

Aplicação Programada	Proj/Ativ	Finalidade	Categoria	Detalhada	Total Grupo	Total Categ.	Total Func
		F.R. - C.A.					
Gestão de Políticas de Assistência Social	08.122.1002.2017.0000						562.000,00
3	DESPESAS CORREN					552.000,00	
1	PESSOAL E ENCARGOS SOCIAIS				430.000,00		
	VENCIMENTOS E VANTAGENS FIXAS - PESSOAL CIVIL	0 1 00 008 001	3 1.90 11.00	350.000,00			
	OBRIGAÇÕES PATRONAIS	0 1 00 008 001	3 1.90 13.00	70.000,00			
	OUTRAS DESPESAS VARIÁVEIS - PESSOAL CIVIL	0 1 00 008 001	3 1.90 16.00	5.000,00			
	INDENIZAÇÕES E RESTITUIÇÕES TRABALHISTAS	0 1 00 008 001	3 1.90 94.00	5.000,00			
3	OUTRAS DESPESAS CORRENTES				122.000,00		
	DIÁRIAS - CIVIL	0 1 00 008 001	3 3.90 14.00	15.000,00			
	MATERIAL DE CONSUMO	0 1 00 008 001	3 3.90 30.00	35.000,00			
	MATERIAL BEM OU SERVIÇO PARA DISTRIBUIÇÃO GRATUITA	0 1 00 008 001	3 3.90 32.00	18.000,00			
	PASSAGENS E DESPESAS COM LOCOMOÇÃO	0 1 00 008 001	3 3.90 33.00	3.000,00			
	OUTROS SERVIÇOS DE TERCEIROS - PESSOA FÍSICA	0 1 00 008 001	3 3.90 36.00	1.000,00			
	OUTROS SERVIÇOS DE TERCEIROS - PESSOA JURÍDICA	0 1 00 008 001	3 3.90 39.00	50.000,00			
4	DESPESAS DE CAPIT					10.000,00	
4	INVESTIMENTOS				10.000,00		
	EQUIPAMENTOS E MATERIAL PERMANENTE	0 1 00 008 001	4 4.90 52.00	10.000,00			
Custeio Abrigo	08.122.1002.2017.0003						73.000,00
3	DESPESAS CORREN					58.000,00	
3	OUTRAS DESPESAS CORRENTES				58.000,00		
	MATERIAL DE CONSUMO	0 1 00 008 001	3 3.90 30.00	50.000,00			
	OUTROS SERVIÇOS DE TERCEIROS - PESSOA FÍSICA	0 1 00 008 001	3 3.90 36.00	3.000,00			
	OUTROS SERVIÇOS DE TERCEIROS - PESSOA JURÍDICA	0 1 00 008 001	3 3.90 39.00	5.000,00			
4	DESPESAS DE CAPIT					15.000,00	
4	INVESTIMENTOS				15.000,00		
	EQUIPAMENTOS E MATERIAL PERMANENTE	0 1 00 008 001	4 4.90 52.00	15.000,00			
Convênio Abrigo Criança e Adolescente	08.243.1019.2019.0004						1.000,00
3	DESPESAS CORREN					1.000,00	
3	OUTRAS DESPESAS CORRENTES				1.000,00		
	CONTRIBUIÇÕES	0 1 00 008 001	3 3.50 41.00	1.000,00			
Orçamento do I.G.D.	08.243.1019.2021.0001						76.000,00
3	DESPESAS CORREN					40.000,00	
3	OUTRAS DESPESAS CORRENTES				40.000,00		
	DIÁRIAS - CIVIL	0 1 15 008 008	3 3.90 14.00	5.000,00			
	MATERIAL DE CONSUMO	0 1 15 008 008	3 3.90 30.00	20.000,00			
	OUTROS SERVIÇOS DE TERCEIROS - PESSOA JURÍDICA	0 1 15 008 008	3 3.90 39.00	15.000,00			
4	DESPESAS DE CAPIT					36.000,00	
4	INVESTIMENTOS				36.000,00		
	EQUIPAMENTOS E MATERIAL PERMANENTE	0 1 15 008 008	4 4.90 52.00	36.000,00			
IGDSUAS	08.243.1019.2021.0004						14.928,48
3	DESPESAS CORREN					8.000,00	
3	OUTRAS DESPESAS CORRENTES				8.000,00		
	DIÁRIAS - CIVIL	0 1 15 008 026	3 3.90 14.00	5.000,00			
	MATERIAL DE CONSUMO	0 1 15 008 026	3 3.90 30.00	3.000,00			
4	DESPESAS DE CAPIT					6.928,48	
4	INVESTIMENTOS				6.928,48		
	EQUIPAMENTOS E MATERIAL PERMANENTE	0 1 15 008 026	4 4.90 52.00	6.928,48			
Orçamento de Cursos e Capacitação	08.244.1019.2017.0001						23.000,00
3	DESPESAS CORREN					23.000,00	
3	OUTRAS DESPESAS CORRENTES						
	MATERIAL DE CONSUMO	0 1 00 008 001	3 3.90 30.00	5.000,00			
	OUTROS SERVIÇOS DE TERCEIROS - PESSOA FÍSICA	0 1 00 008 001	3 3.90 36.00	10.000,00			
	OUTROS SERVIÇOS DE TERCEIROS - PESSOA JURÍDICA	0 1 00 008 001	3 3.90 39.00	8.000,00			
Manutenção Centros de Referência da Assistência Social - CRAS/PAIF	08.244.1019.2017.0004						54.000,00

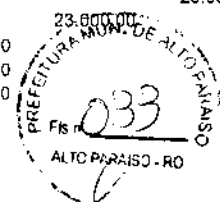

**PREFEITURA MUNICIPAL ALTO PARAISO**

Rua Mal. Cândido Rondon, 3031 - CNPJ:63762025/0001-42

QUADRO AUXILIAR DE DETALHAMENTO DA DESPESA

ORGÃO 02 PODER EXECUTIVO
 UNIDADE 05 Secretaria Municipal de Assistência Social
 SUB UNIDADE 01 Secretaria Municipal de Assistência Social

Aplicação Programada	Proj/Ativ	Finalidade	Categoria	Detalhada	Total Grupo	Total Categ.	Total Func
		F.R. - C.A.					
Manutenção Contros de Referência da Assistência Social - CRAS/PAIF	08.244.1019.2017.0004						54.000,00
3	DESPESAS CORREN					54.000,00	
3	OUTRAS DESPESAS CORRENTES				54.000,00		
	MATERIAL DE CONSUMO	0 1 15 008 022	3 3 90 30 00	30.000,00			
	OUTROS SERVIÇOS DE TERCEIROS - PESSOA FÍSICA	0 1 15 008 022	3 3 90 36 00	1.000,00			
	OUTROS SERVIÇOS DE TERCEIROS - PESSOA JURIDICA	0 1 15 008 022	3 3 90 39 00	23.000,00			
Serviço de Convivência e Fortalec. de Vinc.-SCFV	08.244.1019.2017.0005						80.000,00
3	DESPESAS CORREN					80.000,00	
3	OUTRAS DESPESAS CORRENTES				80.000,00		
	MATERIAL DE CONSUMO	0 1 15 008 028	3 3 90 30 00	49.000,00			
	MATERIAL BEM OU SERVIÇO PARA DISTRIBUIÇÃO GRATUITA	0 1 15 008 028	3 3 90 32 00	10.000,00			
	OUTROS SERVIÇOS DE TERCEIROS - PESSOA FÍSICA	0 1 15 008 028	3 3 90 36 00	1.000,00			
	OUTROS SERVIÇOS DE TERCEIROS - PESSOA JURIDICA	0 1 15 008 028	3 3 90 39 00	20.000,00			
Atividades dos Conselhos Municipais	08.244.1019.2019.0002						13.000,00
3	DESPESAS CORREN					8.000,00	
3	OUTRAS DESPESAS CORRENTES				8.000,00		
	MATERIAL DE CONSUMO	0 1 00 008 001	3 3 90 30 00	8.000,00			
4	DESPESAS DE CAPIT					5.000,00	
4	INVESTIMENTOS				5.000,00		
	EQUIPAMENTOS E MATERIAL PERMANENTE	0 1 00 008 001	4 4 90 52 00	5.000,00			
Manutenção Conselho Mun. Assistência Social-CMAS	08.244.1019.2019.0006						9.000,00
3	DESPESAS CORREN					6.000,00	
3	OUTRAS DESPESAS CORRENTES				6.000,00		
	MATERIAL DE CONSUMO	0 1 00 008 001	3 3 90 30 00	2.000,00			
	OUTROS SERVIÇOS DE TERCEIROS - PESSOA FÍSICA	0 1 00 008 001	3 3 90 36 00	1.000,00			
	OUTROS SERVIÇOS DE TERCEIROS - PESSOA JURIDICA	0 1 00 008 001	3 3 90 39 00	3.000,00			
4	DESPESAS DE CAPIT					3.000,00	
4	INVESTIMENTOS				3.000,00		
	EQUIPAMENTOS E MATERIAL PERMANENTE	0 1 00 008 001	4 4 90 52 00	3.000,00			
Manutenção ConselhosMun. dos Direitos das Crianças e Adolescente-CMDCA	08.244.1019.2019.0007						12.000,00
3	DESPESAS CORREN					7.000,00	
3	OUTRAS DESPESAS CORRENTES				7.000,00		
	MATERIAL DE CONSUMO	0 1 00 008 001	3 3 90 30 00	3.000,00			
	OUTROS SERVIÇOS DE TERCEIROS - PESSOA FÍSICA	0 1 00 008 001	3 3 90 36 00	1.000,00			
	OUTROS SERVIÇOS DE TERCEIROS - PESSOA JURIDICA	0 1 00 008 001	3 3 90 39 00	3.000,00			
4	DESPESAS DE CAPIT					5.000,00	
4	INVESTIMENTOS				5.000,00		
	EQUIPAMENTOS E MATERIAL PERMANENTE	0 1 00 008 001	4 4 90 52 00	5.000,00			
Manutenção do Conselho Tutelar	08.244.1019.2019.0008						187.000,00
3	DESPESAS CORREN					91.000,00	
1	PESSOAL E ENCARGOS SOCIAIS					72.000,00	
	VENCIMENTOS E VANTAGENS FIXAS - PESSOAL CIVIL	0 1 00 008 001	3 1 90 11 00	72.000,00			
	OBRIGAÇÕES PATRONAIS	0 1 00 008 001	3 1 90 13 00	18.000,00			
	OUTRAS DESPESAS VARIÁVEIS - PESSOAL CIVIL	0 1 00 008 001	3 1 90 16 00	1.000,00			
3	OUTRAS DESPESAS CORRENTES				86.000,00		
	DIÁRIAS - CIVIL	0 1 00 008 001	3 3 90 14 00	5.000,00			
	MATERIAL DE CONSUMO	0 1 00 008 001	3 3 90 30 00	6.000,00			
	PASSAGENS E DESPESAS COM LOCOMOÇÃO	0 1 00 008 001	3 3 90 33 00	5.000,00			
	OUTROS SERVIÇOS DE TERCEIROS - PESSOA JURIDICA	0 1 00 008 001	3 3 90 39 00	70.000,00			
4	DESPESAS DE CAPIT					10.000,00	
4	INVESTIMENTOS				10.000,00		
	EQUIPAMENTOS E MATERIAL PERMANENTE	0 1 00 008 001	4 4 90 52 00	10.000,00			

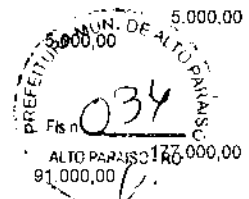



QUADRO AUXILIAR DE DETALHAMENTO DA DESPESA

ORGÃO 02 PODER EXECUTIVO
UNIDADE 05 Secretaria Municipal de Assistência Social
SUB UNIDADE 01 Secretaria Municipal de Assistência Social

Aplicacao Programada Proj/Ativ Finalidade Categoria Detalhada TotalGrupo Total Categ. Total Func
F.R. - C.A.

TOTAL

1.104.928,48



**PREFEITURA MUNICIPAL ALTO PARAISO**

Rua Mal Candido Rondon, 3031 - CNPJ.63762025/0001-42

Lei: , Data:

QUADRO AUXILIAR DE DETALHAMENTO DA DESPESA

ORGÃO 02 PODER EXECUTIVO
 UNIDADE 06 Secretaria Mun.de Agricultura, Meio Amb, Com. e Ind.
 SUB UNIDADE 01 Secretaria Mun.Agricultura, Meio Ambiente, Ind. e Com.

Aplicação Programada	Proj/Ativ	Finalidade	Categoria	Detalhada	Total Grupo	Total Categ.	Total Func
		F.R. - C.A.					
Pagamento de Funcionários	04.122.1002.2008.0000						190.000,00
3	DESPESAS CORREN					190.000,00	
1	PESSOAL E ENCARGOS SOCIAIS				190.000,00		
	VENCIMENTOS E VANTAGENS FIXAS - PESSOAL CIVIL	0.1.00.002.001	3.1.90.11.00	120.000,00			
	OBRIGAÇÕES PATRONAIS	0.1.00.002.001	3.1.90.13.00	50.000,00			
	OUTRAS DESPESAS VARIÁVEIS - PESSOAL CIVIL	0.1.00.002.001	3.1.90.16.00	20.000,00			
Gestão de Políticas de Agricultura, Indústria e Comércio	04.122.1002.2026.0000						240.000,00
3	DESPESAS CORREN					210.000,00	
3	OUTRAS DESPESAS CORRENTES				210.000,00		
	DIÁRIAS - CIVIL	0.1.00.002.001	3.3.90.14.00	10.000,00			
	MATERIAL DE CONSUMO	0.1.00.002.001	3.3.90.30.00	130.000,00			
	OUTROS SERVIÇOS DE TERCEIROS - PESSOA FÍSICA	0.1.00.002.001	3.3.90.36.00	20.000,00			
	OUTROS SERVIÇOS DE TERCEIROS - PESSOA JURÍDICA	0.1.00.002.001	3.3.90.39.00	50.000,00			
4	DESPESAS DE CAPIT					30.000,00	
4	INVESTIMENTOS					30.000,00	
	EQUIPAMENTOS E MATERIAL PERMANENTE	0.1.00.002.001	4.4.90.52.00	30.000,00			
Divulgação Tecnológica	04.126.1021.2033.0000						20.000,00
3	DESPESAS CORREN					10.000,00	
3	OUTRAS DESPESAS CORRENTES				10.000,00		
	MATERIAL DE CONSUMO	0.1.00.002.001	3.3.90.30.00	10.000,00			
4	DESPESAS DE CAPIT					10.000,00	
4	INVESTIMENTOS					10.000,00	
	EQUIPAMENTOS E MATERIAL PERMANENTE	0.1.00.002.001	4.4.90.52.00	10.000,00			
Fomento à Piscicultura	20.605.1018.2031.0000						21.000,00
3	DESPESAS CORREN					21.000,00	
3	OUTRAS DESPESAS CORRENTES				21.000,00		
	MATERIAL DE CONSUMO	0.1.00.002.001	3.3.90.30.00	10.000,00			
	OUTROS SERVIÇOS DE TERCEIROS - PESSOA FÍSICA	0.1.00.002.001	3.3.90.36.00	1.000,00			
	OUTROS SERVIÇOS DE TERCEIROS - PESSOA JURÍDICA	0.1.00.002.001	3.3.90.39.00	10.000,00			
Apoio à Suinocultura, Bovinocultura e Avicultura	20.605.1018.2032.0000						11.000,00
3	DESPESAS CORREN					10.000,00	
3	OUTRAS DESPESAS CORRENTES				10.000,00		
	MATERIAL DE CONSUMO	0.1.00.002.001	3.3.90.30.00	10.000,00			
4	DESPESAS DE CAPIT					1.000,00	
4	INVESTIMENTOS					1.000,00	
	EQUIPAMENTOS E MATERIAL PERMANENTE	0.1.00.002.001	4.4.90.52.00	1.000,00			
Apoio aos Produtores Rurais	20.606.1018.2030.0002						36.000,00
3	DESPESAS CORREN					36.000,00	
3	OUTRAS DESPESAS CORRENTES				36.000,00		
	MATERIAL DE CONSUMO	0.1.00.002.001	3.3.90.30.00	10.000,00			
	MATERIAL, BEM OU SERVIÇO PARA DISTRIBUIÇÃO GRATUITA	0.1.00.002.001	3.3.90.32.00	5.000,00			
	OUTROS SERVIÇOS DE TERCEIROS - PESSOA FÍSICA	0.1.00.002.001	3.3.90.36.00	1.000,00			
	OUTROS SERVIÇOS DE TERCEIROS - PESSOA JURÍDICA	0.1.00.002.001	3.3.90.39.00	20.000,00			
Aquis. de Equip. Rodoviários e Agrícolas	20.606.1018.2030.0008						20.000,00
4	DESPESAS DE CAPIT					20.000,00	
4	INVESTIMENTOS					20.000,00	
	EQUIPAMENTOS E MATERIAL PERMANENTE	0.1.00.002.001	4.4.90.52.00	20.000,00			
Construção da Feira do Agricultor	20.606.1018.2030.0011						500.000,00
4	DESPESAS DE CAPIT					500.000,00	
4	INVESTIMENTOS				500.000,00		
	EQUIPAMENTOS E MATERIAL PERMANENTE	0.1.14.002.133	4.4.90.52.00	500.000,00			
Fortalecimento Com.Ind. e prest. de Serviços	23.691.1013.2028.0000						209.000,00

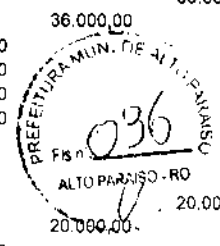

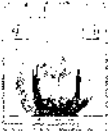

PREFEITURA MUNICIPAL ALTO PARAISO

Rua Mal. Cândido Rondon, 3031 - CNPJ:63762025/0001-42

QUADRO AUXILIAR DE DETALHAMENTO DA DESPESA

ORGÃO 02 PODER EXECUTIVO
UNIDADE 06 Secretaria Mun.de Agricultura, Meio Amb, Com. e Ind.
SUB UNIDADE 01 Secretaria Mun.Agricultura, Meio Ambiente, Ind. e Com.

Aplicacao Programada	Proj/Ativ	Finalidade	Categoria	Detalhada	TotalGrupo	Total Categ.	Total Func
		F.R. - C.A.					
Fortalecimento Com.Ind. e prest. de Serviços	23.691.1013.2028.0000						209.000,00
3 DESPESAS CORREN						189.000,00	
3 OUTRAS DESPESAS CORRENTES					189.000,00		
MATERIAL DE CONSUMO		0.1 14.002 131	3.3.90.30.00	179.000,00			
OUTROS SERVIÇOS DE TERCEIROS - PESSOA JURIDICA		0 1 00 002.001	3.3.90.39.00	10.000,00			
4 DESPESAS DE CAPIT						20.000,00	
4 INVESTIMENTOS					20.000,00		
EQUIPAMENTOS E MATERIAL PERMANENTE		0 1 00 002 001	4.4.90.52 00	20.000,00			
TOTAL							1.247.000,00





PREFEITURA MUNICIPAL ALTO PARAISO

Rua Mal. Cândido Rondon, 3031 - CNPJ:63762025/0001-42

QUADRO AUXILIAR DE DETALHAMENTO DA DESPESA

ORÇÃO 02 PODER EXECUTIVO
 UNIDADE 06 Secretaria Mun.de Agricultura, Meio Amb, Com. e Ind.
 SUB UNIDADE 02 Fundo Municipal de Agricultura

Aplicação Programada	Proj/Ativ	Finalidade	Categoria	Detalhada	Total Grupo	Total Categ.	Total Func
		F.R. - C.A.					
Manutenção do Fundo Municipal de Agricultura	20 605.1018.1138.0000						70.000,00
3 DESPESAS CORREN						60.000,00	
1 PESSOAL E ENCARGOS SOCIAIS					15.000,00		
VENCIMENTOS E VANTAGENS FIXAS - PESSOAL CIVIL		0 1 00 002 001	3.1.90.11.00	15 000,00			
3 OUTRAS DESPESAS CORRENTES					45.000,00		
MATERIAL DE CONSUMO		0 1.00.002.001	3.3.90.30.00	35 000,00			
OUTROS SERVIÇOS DE TERCEIROS - PESSOA JURÍDICA		0 1.00.002.001	3.3.90.39.00	10 000,00			
4 DESPESAS DE CAPIT						10.000,00	
4 INVESTIMENTOS					10 000,00		
EQUIPAMENTOS E MATERIAL PERMANENTE		0 1 00 002 001	4.4.90.52.00	10 000,00			
TOTAL							70.000,00



**PREFEITURA MUNICIPAL ALTO PARAISO**

Rua Mal. Cândido Rondon, 3031 - CNPJ:63762025/0001-42

QUADRO AUXILIAR DE DETALHAMENTO DA DESPESA

ORGÃO 02 PODER EXECUTIVO
 UNIDADE 07 Secretaria Municipal de Obras e Serviços Públicos
 SUB UNIDADE 01 Secretaria Municipal de Obras e Serviços Públicos

Aplicação Programada	Proj/Ativ	Finalidade	Categoria	Detalhada	Total Grupo	Total Categ.	Total Func
		F.R. - C.A.					
Intra Estrutura para o Setor Administrativo	04.122.1002.2037.0000						709.596,15
3	DESPESAS CORREN					697.685,99	
1	PESSOAL E ENCARGOS SOCIAIS				550.000,00		
	VENCIMENTOS E VANTAGENS FIXAS - PESSOAL CIVIL	0.1.00.002.001	3.1.90.11.00	380.000,00			
	OBRIGAÇÕES PATRONAIS	0.1.00.002.001	3.1.90.13.00	120.000,00			
	OUTRAS DESPESAS VARIÁVEIS - PESSOAL CIVIL	0.1.00.002.001	3.1.90.16.00	50.000,00			
3	OUTRAS DESPESAS CORRENTES				147.685,99		
	DIÁRIAS CIVIL	0.1.00.002.001	3.3.90.14.00	3.573,05			
	MATERIAL DE CONSUMO	0.1.00.002.001	3.3.90.30.00	83.371,12			
	OUTROS SERVIÇOS DE TERCEIROS - PESSOA FÍSICA	0.1.00.002.001	3.3.90.36.00	1.191,02			
	OUTROS SERVIÇOS DE TERCEIROS - PESSOA JURÍDICA	0.1.00.002.001	3.3.90.39.00	59.550,80			
4	DESPESAS DE CAPIT					11.910,16	
4	INVESTIMENTOS				11.910,16		
	EQUIPAMENTOS E MATERIAL PERMANENTE	0.1.00.002.001	4.4.90.52.00	11.910,16			
Participação em Consórcios Públicos	04.122.1002.2058.0000						59.550,80
3	DESPESAS CORREN					23.820,32	
3	OUTRAS DESPESAS CORRENTES				23.820,32		
	CONTRIBUICOES	0.1.00.002.001	3.3.70.41.00	23.820,32			
4	DESPESAS DE CAPIT					35.730,48	
4	INVESTIMENTOS				35.730,48		
	CONTRIBUICOES	0.1.00.002.001	4.4.70.41.00	35.730,48			
Restauração Asfáltica em Vias Urbanas	15.451.1015.1005.0007						278.832,08
4	DESPESAS DE CAPIT					278.832,08	
4	INVESTIMENTOS				278.832,08		
	OBRAS E INSTALAÇÕES	0.1.00.002.001	4.4.90.51.00	154.832,08			
	OBRAS E INSTALAÇÕES	0.1.14.002.134	4.4.90.51.00	124.000,00			
Manutenção da Iluminação Públicas	15.452.1015.2060.0000						43.000,00
3	DESPESAS CORREN					43.000,00	
3	OUTRAS DESPESAS CORRENTES				43.000,00		
	MATERIAL DE CONSUMO	0.1.10.002.005	3.3.90.30.00	5.961,00			
	OUTROS SERVIÇOS DE TERCEIROS - PESSOA JURÍDICA	0.1.10.002.005	3.3.90.39.00	37.039,00			
IMP DO PLANO MUN DE SANEAMENTO BASICO	15.512.1015.1039.0000						182.259,57
4	DESPESAS DE CAPIT					182.259,57	
4	INVESTIMENTOS				182.259,57		
	OBRAS E INSTALAÇÕES	0.1.14.002.135	4.4.90.51.00	182.259,57			
Custeio do Fundo de Habitação e Interesse Social	16.122.1023.2061.0000						11.910,16
3	DESPESAS CORREN					11.910,16	
3	OUTRAS DESPESAS CORRENTES				11.910,16		
	OUTROS SERVIÇOS DE TERCEIROS - PESSOA JURÍDICA	0.1.00.002.001	3.3.90.39.00	11.910,16			
Investimentos nas Ações do Fundo de Habitação e Interesse Social	16.482.1023.1038.0000						11.910,16
4	DESPESAS DE CAPIT					11.910,16	
4	INVESTIMENTOS				11.910,16		
	OBRAS E INSTALAÇÕES	0.1.00.002.001	4.4.90.51.00	11.910,16			
Adquisição de Máquinas e Equipamentos para Patrulha Mecanizada	26.782.1016.1005.0005						11.910,16
4	DESPESAS DE CAPIT					11.910,16	
4	INVESTIMENTOS				11.910,16		
	EQUIPAMENTOS E MATERIAL PERMANENTE	0.1.00.002.001	4.4.90.52.00	11.910,16			
Construção de Bueiros Celulares, Bueiros Tubulares e Atenuas de Contenção	26.782.1016.1005.0008						59.550,80
4	DESPESAS DE CAPIT					59.550,80	

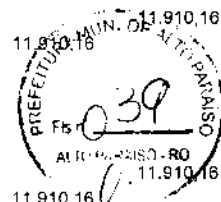



PREFEITURA MUNICIPAL ALTO PARAISO

Rua Mal. Cândido Rondon, 3031 - CNPJ:63762025/0001-42

QUADRO AUXILIAR DE DETALHAMENTO DA DESPESA

ORGÃO 02 PODER EXECUTIVO
UNIDADE 07 Secretaria Municipal de Obras e Serviços Públicos
SUB UNIDADE 01 Secretaria Municipal de Obras e Serviços Públicos

Aplicação Programada	Proj/Ativ	Finalidade F.R. - C.A.	Categoria	Detalhada	Total Grupo	Total Categ.	Total Func
Construção de Bueiros Celulares, Bueiros Tubulares e Aterros de Contenção	26.782.1016.1005.0008						59.550,80
4 DESPESAS DE CAPIT						59.550,80	
4 INVESTIMENTOS					59.550,80		
OBRAS E INSTALAÇÕES		0 1 00 002 001	4 4 90 51 00	59 550 80			
Manutenção, Recuperação e Conservação de Estradas, pontes e Bueiros	26.782.1016.2041.0000						1.198.416,09
3 DESPESAS CORREN						954.257,81	
3 OUTRAS DESPESAS CORRENTES					954.257,81		
MATERIAL DE CONSUMO		0 1.00.002.001	3 3.90.30.00	238.203,20			
MATERIAL DE CONSUMO		0 1.14.002.021	3 3.90.30.00	200.000,00			
MATERIAL DE CONSUMO		0 1.14.002.132	3 3.90.30.00	50.000,00			
OUTROS SERVIÇOS DE TERCEIROS - PESSOA FÍSICA		0 1.00.002.001	3 3.90.36.00	119,10			
OUTROS SERVIÇOS DE TERCEIROS - PESSOA JURÍDICA		0 1.00.002.001	3 3.90.39.00	238.203,20			
OUTROS SERVIÇOS DE TERCEIROS - PESSOA JURÍDICA		0 1.14.002.021	3 3.90.39.00	177.732,31			
OUTROS SERVIÇOS DE TERCEIROS - PESSOA JURÍDICA		0 1.14.002.132	3 3.90.39.00	50.000,00			
4 DESPESAS DE CAPIT						244.158,28	
4 INVESTIMENTOS					244.158,28		
OBRAS E INSTALAÇÕES		0 1.00.002.001	4 4.90.51.00	238.203,20			
EQUIPAMENTOS E MATERIAL PERMANENTE		0 1.00.002.001	4 4.90.52.00	5.955,08			
TOTAL							2.566.935,97



**PREFEITURA MUNICIPAL ALTO PARAISO**

Rua Mal Cândido Rondon, 3031 - CNPJ:63762025/0001-42

QUADRO AUXILIAR DE DETALHAMENTO DA DESPESA

ORGÃO 02 PODER EXECUTIVO
 UNIDADE 08 Secretaria Municipal de Esporte e Turismo
 SUB UNIDADE 01 Secretaria Municipal de Esporte e Turismo

Aplicação Programada	Proj/Ativ	Finalidade	Categoria	Detalhada	Total Grupo	Total Categ.	Total Func
		F.R. - C.A.					
Custeio de Festividades Municipais - Festa do Jerico	04.122.1002.2002.0005						168.052,36
3	DESPESAS CORREN					188.052,36	
3	OUTRAS DESPESAS CORRENTES				168.052,36		
	CONTRIBUICOES	0.1.00.002.001	3.3.50.41.00	119,10			
	DIÁRIAS - CIVIL	0.1.00.002.001	3.3.90.14.00	7.146,10			
	MATERIAL DE CONSUMO	0.1.00.002.001	3.3.90.30.00	5.955,08			
	PREMIAÇÕES CULTURAIS, ARTÍSTICAS, CIENTÍFICAS, DESPORTI	0.1.00.002.001	3.3.90.31.00	11.910,16			
	OUTROS SERVIÇOS DE TERCEIROS - PESSOA FÍSICA	0.1.00.002.001	3.3.90.36.00	47.640,64			
	OUTROS SERVIÇOS DE TERCEIROS - PESSOA JURÍDICA	0.1.00.002.001	3.3.90.39.00	95.281,28			
Pagamento de Funcionários	04.122.1002.2008.0000						160.000,00
3	DESPESAS CORREN					160.000,00	
1	PESSOAL E ENCARGOS SOCIAIS				160.000,00		
	VENCIMENTOS E VANTAGENS FIXAS - PESSOAL CIVIL	0.1.00.002.001	3.1.90.11.00	120.000,00			
	OBRIGAÇÕES PATRONAIS	0.1.00.002.001	3.1.90.13.00	30.000,00			
	OUTRAS DESPESAS VARIÁVEIS - PESSOAL CIVIL	0.1.00.002.001	3.1.90.16.00	10.000,00			
Gestão de Políticas Ambientais, Desporto e Turismo	04.122.1002.2042.0000						42.876,58
3	DESPESAS CORREN					29.775,40	
3	OUTRAS DESPESAS CORRENTES				29.775,40		
	DIÁRIAS - CIVIL	0.1.00.002.001	3.3.90.14.00	10.719,14			
	MATERIAL DE CONSUMO	0.1.00.002.001	3.3.90.30.00	17.865,24			
	OUTROS SERVIÇOS DE TERCEIROS - PESSOA JURÍDICA	0.1.00.002.001	3.3.90.39.00	1.191,02			
4	DESPESAS DE CAPIT					13.101,18	
4	INVESTIMENTOS				13.101,18		
	OBRAS E INSTALAÇÕES	0.1.00.002.001	4.4.90.51.00	1.191,02			
	EQUIPAMENTOS E MATERIAL PERMANENTE	0.1.00.002.001	4.4.90.52.00	11.910,16			
Fomento ao Setor Esportivo	27.812.1011.2045.0000						105.080,14
3	DESPESAS CORREN					104.981,04	
3	OUTRAS DESPESAS CORRENTES				104.981,04		
	CONTRIBUICOES	0.1.00.002.001	3.3.50.41.00	11.910,16			
	MATERIAL DE CONSUMO	0.1.00.002.001	3.3.90.30.00	35.882,11			
	PREMIAÇÕES CULTURAIS, ARTÍSTICAS, CIENTÍFICAS, DESPORTI	0.1.00.002.001	3.3.90.31.00	14.292,19			
	MATERIAL, BEM OU SERVIÇO PARA DISTRIBUIÇÃO GRATUITA	0.1.00.002.001	3.3.90.32.00	5.955,08			
	OUTROS SERVIÇOS DE TERCEIROS - PESSOA FÍSICA	0.1.00.002.001	3.3.90.36.00	1.191,02			
	OUTROS SERVIÇOS DE TERCEIROS - PESSOA JURÍDICA	0.1.00.002.001	3.3.90.39.00	35.730,48			
4	DESPESAS DE CAPIT					119,10	
4	INVESTIMENTOS				119,10		
	OBRAS E INSTALAÇÕES	0.1.00.002.001	4.4.90.51.00	119,10			
Desenvolvimento de Atividades Esportivas Recreativas e de Lazer	27.813.1011.2046.0000						34.539,47
3	DESPESAS CORREN					34.539,47	
3	OUTRAS DESPESAS CORRENTES				34.539,47		
	MATERIAL DE CONSUMO	0.1.00.002.001	3.3.90.30.00	21.438,29			
	OUTROS SERVIÇOS DE TERCEIROS - PESSOA FÍSICA	0.1.00.002.001	3.3.90.36.00	1.191,02			
	OUTROS SERVIÇOS DE TERCEIROS - PESSOA JURÍDICA	0.1.00.002.001	3.3.90.39.00	11.910,16			
TOTAL							510.548,55

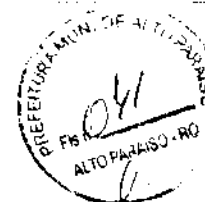

**PREFEITURA MUNICIPAL ALTO PARAISO**

Rua Mat. Cândido Rondon, 3031 - CNPJ:63782025/0001-42

QUADRO AUXILIAR DE DETALHAMENTO DA DESPESA

ORGÃO 02 PODER EXECUTIVO
 UNIDADE 09 Secretaria Municipal de Saúde
 SUB UNIDADE 01 Fundo Municipal de Saúde

Aplicação Programada	Proj/Ativ	Finalidade F.R. - C.A.	Categoria	Detalhada	TotalGrupo	Total Categ.	Total Func
Gestão de Políticas de Desenvolvimento de Saúde	10.122.1002.2048.0001						3.275.994,64
3	DESPESAS CORREN					3.240.264,16	
1	PESSOAL E ENCARGOS SOCIAIS				2.580.100,00		
	CONTINUAÇÃO POR TEMPO DETERMINADO	0.1.00.010.001	3.1.90.04.00	100,00			
	VENCIMENTOS E VANTAGENS FIXAS - PESSOAL CIVIL	0.1.00.010.001	3.1.90.11.00	2.000.000,00			
	OBRIGAÇÕES PATRONAIS	0.1.00.010.001	3.1.90.13.00	400.000,00			
	OUTRAS DESPESAS VARIÁVEIS - PESSOAL CIVIL	0.1.00.010.001	3.1.90.16.00	60.000,00			
	INDENIZACÕES E RESTITUIÇÕES TRABALHISTAS	0.1.00.010.001	3.1.90.94.00	100.000,00			
3	OUTRAS DESPESAS CORRENTES				680.164,16		
	DIÁRIAS - CIVIL	0.1.00.010.001	3.3.90.14.00	20.000,00			
	MATERIAL DE CONSUMO	0.1.00.010.001	3.3.90.30.00	240.000,00			
	PASSAGENS E DESPESAS COM LOCOMOÇÃO	0.1.00.010.001	3.3.90.33.00	5.000,00			
	OUTROS SERVIÇOS DE TERCEIROS - PESSOA FÍSICA	0.1.00.010.001	3.3.90.36.00	100.000,00			
	OUTROS SERVIÇOS DE TERCEIROS - PESSOA JURÍDICA	0.1.00.010.001	3.3.90.39.00	309.664,16			
	SENTENÇAS JUDICIAIS	0.1.00.010.001	3.3.90.91.00	500,00			
	INDENIZACOES E RESTITUICOES	0.1.00.010.001	3.3.90.92.93	5.000,00			
4	DESPESAS DE CAPIT					35.730,48	
4	INVESTIMENTOS				35.730,48		
	EQUIPAMENTOS E MATERIAL PERMANENTE	0.1.00.010.001	4.4.90.52.00	35.730,48			
Manutenção do Conselho Munc. de Saúde	10.122.1002.2048.0005						4.500,00
3	DESPESAS CORREN					4.000,00	
3	OUTRAS DESPESAS CORRENTES				4.000,00		
	DIÁRIAS - CIVIL	0.1.00.010.001	3.3.90.14.00	3.000,00			
	MATERIAL DE CONSUMO	0.1.00.010.001	3.3.90.30.00	500,00			
	OUTROS SERVIÇOS DE TERCEIROS - PESSOA FÍSICA	0.1.00.010.001	3.3.90.36.00	100,00			
	OUTROS SERVIÇOS DE TERCEIROS - PESSOA JURÍDICA	0.1.00.010.001	3.3.90.39.00	400,00			
4	DESPESAS DE CAPIT					500,00	
4	INVESTIMENTOS				500,00		
	EQUIPAMENTOS E MATERIAL PERMANENTE	0.1.00.010.001	4.4.90.52.00	500,00			
Aquisição de Ambulância	10.301.1017.1007.0011						100.000,00
4	DESPESAS DE CAPIT					100.000,00	
4	INVESTIMENTOS				100.000,00		
	EQUIPAMENTOS E MATERIAL PERMANENTE	0.1.13.010.169	4.4.90.52.00	100.000,00			
Construção de Unidades Básicas de Saúde	10.301.1017.1007.0012						1.000,00
4	DESPESAS DE CAPIT					1.000,00	
4	INVESTIMENTOS				1.000,00		
	OBRAS E INSTALAÇÕES	0.1.00.010.001	4.4.90.51.00	1.000,00			
Imunização e Controle de Doenças/Humana	10.301.1017.2053.0003						15.000,00
3	DESPESAS CORREN					15.000,00	
3	OUTRAS DESPESAS CORRENTES				15.000,00		
	INDENIZAÇÃO PELA EXECUÇÃO DE TRABALHOS DE CAMPO	0.1.07.010.105	3.3.90.95.00	15.000,00			
Imunização Anti-Rábica	10.301.1017.2053.0004						10.000,00
3	DESPESAS CORREN					10.000,00	
3	OUTRAS DESPESAS CORRENTES				10.000,00		
	INDENIZAÇÃO PELA EXECUÇÃO DE TRABALHOS DE CAMPO	0.1.07.010.105	3.3.90.95.00	10.000,00			
Programa Prevenção à Dengue	10.301.1017.2053.0005						56.000,00
3	DESPESAS CORREN					41.000,00	
3	OUTRAS DESPESAS CORRENTES				41.000,00		
	MATERIAL DE CONSUMO	0.1.07.010.105	3.3.90.30.00	30.000,00			
	OUTROS SERVIÇOS DE TERCEIROS - PESSOA FÍSICA	0.1.07.010.105	3.3.90.36.00	1.000,00			
	OUTROS SERVIÇOS DE TERCEIROS - PESSOA JURÍDICA	0.1.07.010.105	3.3.90.39.00	10.000,00			
4	DESPESAS DE CAPIT					15.000,00	
4	INVESTIMENTOS				15.000,00		
	EQUIPAMENTOS E MATERIAL PERMANENTE	0.1.07.010.105	4.4.90.52.00	15.000,00			

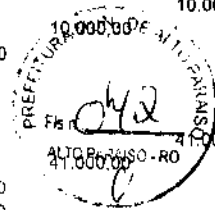

**PREFEITURA MUNICIPAL ALTO PARAISO**

Rua Mal. Cândido Rondon, 3031 - CNPJ:63762025/0001-42

QUADRO AUXILIAR DE DETALHAMENTO DA DESPESA

ORGÃO 02 PODER EXECUTIVO
 UNIDADE 09 Secretaria Municipal de Saúde
 SUB UNIDADE 01 Fundo Municipal de Saúde

Aplicação Programada	Proj/Ativ	Finalidade	Categoria	Detalhada	Total Grupo	Total Categ.	Total Func
F.R. - C.A.							
PISO DE ATENÇÃO BÁSICA-PAB	10.301.1017.2056.0000						496.776,00
3 DESPESAS CORREN						440.100,00	
1 PESSOAL E ENCARGOS SOCIAIS					314.600,00		
VENCIMENTOS E VANTAGENS FIXAS - PESSOAL CIVIL	0 1 07 010.102	3 1 90 11 00		260.000,00			
OBRIGAÇÕES PATRONAIS	0 1 07 010.102	3 1 90 13 00		54.600,00			
3 OUTRAS DESPESAS CORRENTES					125.500,00		
DIARIAS - CIVIL	0 1 07 010.102	3 3 90 14 00		5.000,00			
MATERIAL DE CONSUMO	0 1 07 010.102	3 3 90 30 00		100.000,00			
OUTROS SERVIÇOS DE TERCEIROS - PESSOA FÍSICA	0 1 07 010.102	3 3 90 36 00		500,00			
OUTROS SERVIÇOS DE TERCEIROS - PESSOA JURÍDICA	0 1 07 010.102	3 3 90 39 00		20.000,00			
4 DESPESAS DE CAPIT						56.676,00	
4 INVESTIMENTOS					56.676,00		
EQUIPAMENTOS E MATERIAL PERMANENTE	0 1 07 010.102	4 4 90 52 00		56.676,00			
Programa Saúde da Família	10.301.1017.2056.0001						260.000,00
3 DESPESAS CORREN						260.000,00	
1 PESSOAL E ENCARGOS SOCIAIS					260.000,00		
CONTRATAÇÃO POR TEMPO DETERMINADO	0 1 07 010.107	3 1 90 04 00		119,10			
VENCIMENTOS E VANTAGENS FIXAS - PESSOAL CIVIL	0 1 07 010.107	3 1 90 11 00		229.346,38			
OBRIGAÇÕES PATRONAIS	0 1 07 010.107	3 1 90 13 00		20.534,52			
OUTRAS DESPESAS VARIÁVEIS - PESSOAL CIVIL	0 1 07 010.107	3 1 90 16 00		10.000,00			
Programa Agente Comunitário	10.301.1017.2056.0002						952.282,00
3 DESPESAS CORREN						952.282,00	
1 PESSOAL E ENCARGOS SOCIAIS					952.282,00		
VENCIMENTOS E VANTAGENS FIXAS - PESSOAL CIVIL	0 1 00 010.001	3 1 90 11 00		130.000,00			
VENCIMENTOS E VANTAGENS FIXAS - PESSOAL CIVIL	0 1 07 010.106	3 1 90 11 00		672.282,00			
OBRIGAÇÕES PATRONAIS	0 1 00 010.001	3 1 90 13 00		150.000,00			
Programa Saúde Bucal	10.301.1017.2056.0003						43.485,00
3 DESPESAS CORREN						43.485,00	
1 PESSOAL E ENCARGOS SOCIAIS					43.485,00		
VENCIMENTOS E VANTAGENS FIXAS - PESSOAL CIVIL	0 1 07 010.114	3 1 90 11 00		34.481,01			
OBRIGAÇÕES PATRONAIS	0 1 07 010.114	3 1 90 13 00		9.003,99			
Programa Microscopia	10.301.1017.2056.0016						39.546,00
3 DESPESAS CORREN						39.546,00	
1 PESSOAL E ENCARGOS SOCIAIS					39.546,00		
VENCIMENTOS E VANTAGENS FIXAS - PESSOAL CIVIL	0 1 07 010.167	3 1 90 11 00		31.246,00			
OBRIGAÇÕES PATRONAIS	0 1 07 010.167	3 1 90 13 00		8.300,00			
Co-financiamento	10.301.1017.2056.0018						47.386,25
3 DESPESAS CORREN						37.200,00	
3 OUTRAS DESPESAS CORRENTES					37.200,00		
MATERIAL DE CONSUMO	0 1 07 010.121	3 3 90 30 00		27.100,00			
OUTROS SERVIÇOS DE TERCEIROS - PESSOA FÍSICA	0 1 07 010.121	3 3 90 36 00		100,00			
OUTROS SERVIÇOS DE TERCEIROS - PESSOA JURÍDICA	0 1 07 010.121	3 3 90 39 00		10.000,00			
4 DESPESAS DE CAPIT							
4 INVESTIMENTOS							
EQUIPAMENTOS E MATERIAL PERMANENTE	0 1 07 010.121	4 4 90 52 00		10.186,25			
Pab-Estado	10.301.1017.2056.0019						43.786,25
3 DESPESAS CORREN							
3 OUTRAS DESPESAS CORRENTES							
MATERIAL DE CONSUMO	0 1 07 010.141	3 3 90 30 00		15.000,00			
OUTROS SERVIÇOS DE TERCEIROS - PESSOA FÍSICA	0 1 07 010.141	3 3 90 36 00		500,00			
OUTROS SERVIÇOS DE TERCEIROS - PESSOA JURÍDICA	0 1 07 010.141	3 3 90 39 00		10.000,00			
4 DESPESAS DE CAPIT							
4 INVESTIMENTOS							
EQUIPAMENTOS E MATERIAL PERMANENTE	0 1 07 010.141	4 4 90 52 00		18.286,25			

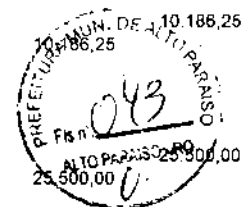



PREFEITURA MUNICIPAL ALTO PARAISO

Rua Mai. Cândido Rondon, 3031 - CNPJ.63762025/0001-42

QUADRO AUXILIAR DE DETALHAMENTO DA DESPESA

ORGÃO 02 PODER EXECUTIVO
 UNIDADE 09 Secretaria Municipal de Saúde
 SUB UNIDADE 01 Fundo Municipal de Saúde

Aplicação Programada	Proj/Ativ	Finalidade	Categoria	Detalhada	TotalGrupo	Total Categ.	Total Func
		F.R. - C.A.					
Programa de Melhoria e Acesso a Qualidade (PMAQ)	10.301.1017.2056.0020						66.300,00
3	DESPESAS CORREN					41.100,00	
1	PESSOAL E ENCARGOS SOCIAIS			100,00	100,00		
	OUTRAS DESPESAS VARIÁVEIS - PESSOAL CIVIL	0.1.07.010.165	3.1.90.16.00	100,00			
3	OUTRAS DESPESAS CORRENTES				41.000,00		
	MATERIAL DE CONSUMO	0.1.07.010.165	3.3.90.30.00	20.000,00			
	OUTROS SERVIÇOS DE TERCEIROS - PESSOA FÍSICA	0.1.07.010.165	3.3.90.36.00	1.000,00			
	OUTROS SERVIÇOS DE TERCEIROS - PESSOA JURÍDICA	0.1.07.010.165	3.3.90.39.00	20.000,00			
4	DESPESAS DE CAPIT					25.200,00	
4	INVESTIMENTOS				25.200,00		
	EQUIPAMENTOS E MATERIAL PERMANENTE	0.1.07.010.165	4.4.90.52.00	25.200,00			
Projeto de Gestão RCE/RCEG	10.301.1017.2056.0021						9.608,70
3	DESPESAS CORREN					9.608,70	
3	OUTRAS DESPESAS CORRENTES				9.608,70		
	OUTROS SERVIÇOS DE TERCEIROS - PESSOA JURÍDICA	0.1.07.010.163	3.3.90.39.00	9.608,70			
Manut. Do Centro de Atenção Psiquico Social-CAPS	10.301.1017.2056.0022						24.000,00
3	DESPESAS CORREN					18.000,00	
1	PESSOAL E ENCARGOS SOCIAIS			10.100,00	10.100,00		
	CONTRATAÇÃO POR TEMPO DETERMINADO	0.1.07.010.149	3.1.90.04.00	100,00			
	VENCIMENTOS E VANTAGENS FIXAS - PESSOAL CIVIL	0.1.07.010.149	3.1.90.11.00	7.900,00			
	OBRIGAÇÕES PATRONAIS	0.1.07.010.149	3.1.90.13.00	2.100,00			
3	OUTRAS DESPESAS CORRENTES				7.900,00		
	MATERIAL DE CONSUMO	0.1.07.010.149	3.3.90.30.00	3.000,00			
	OUTROS SERVIÇOS DE TERCEIROS - PESSOA FÍSICA	0.1.07.010.149	3.3.90.36.00	1.000,00			
	OUTROS SERVIÇOS DE TERCEIROS - PESSOA JURÍDICA	0.1.07.010.149	3.3.90.39.00	3.900,00			
4	DESPESAS DE CAPIT					6.000,00	
4	INVESTIMENTOS				6.000,00		
	EQUIPAMENTOS E MATERIAL PERMANENTE	0.1.07.010.149	4.4.90.52.00	6.000,00			
Manutenção das Atividades do - NASF	10.301.1017.2056.0023						34.000,00
3	DESPESAS CORREN					30.000,00	
1	PESSOAL E ENCARGOS SOCIAIS			18.000,00	18.000,00		
	CONTRATAÇÃO POR TEMPO DETERMINADO	0.1.07.010.170	3.1.90.04.00	4.000,00			
	VENCIMENTOS E VANTAGENS FIXAS - PESSOAL CIVIL	0.1.07.010.170	3.1.90.11.00	10.000,00			
	OBRIGAÇÕES PATRONAIS	0.1.07.010.170	3.1.90.13.00	4.000,00			
3	OUTRAS DESPESAS CORRENTES				12.000,00		
	MATERIAL DE CONSUMO	0.1.07.010.170	3.3.90.30.00	4.000,00			
	OUTROS SERVIÇOS DE TERCEIROS - PESSOA FÍSICA	0.1.07.010.170	3.3.90.36.00	1.000,00			
	OUTROS SERVIÇOS DE TERCEIROS - PESSOA JURÍDICA	0.1.07.010.170	3.3.90.39.00	7.000,00			
4	DESPESAS DE CAPIT					4.000,00	
4	INVESTIMENTOS				4.000,00		
	EQUIPAMENTOS E MATERIAL PERMANENTE	0.1.07.010.170	4.4.90.52.00	4.000,00			
Manutenção do Prog. Saúde na Escola-PSE	10.301.1017.2056.0024						47.000,00
3	DESPESAS CORREN					25.000,00	
3	OUTRAS DESPESAS CORRENTES				25.000,00		
	MATERIAL DE CONSUMO	0.1.07.010.171	3.3.90.30.00	15.000,00			
	OUTROS SERVIÇOS DE TERCEIROS - PESSOA FÍSICA	0.1.07.010.171	3.3.90.36.00	100,00			
	OUTROS SERVIÇOS DE TERCEIROS - PESSOA JURÍDICA	0.1.07.010.171	3.3.90.39.00	9.900,00			
4	DESPESAS DE CAPIT					22.000,00	
4	INVESTIMENTOS				22.000,00		
	EQUIPAMENTOS E MATERIAL PERMANENTE	0.1.07.010.171	4.4.90.52.00	22.000,00			
Programa SAMU	10.301.1017.2056.0025						30.000,00
3	DESPESAS CORREN					30.000,00	
1	PESSOAL E ENCARGOS SOCIAIS			16.500,00	16.500,00		
	CONTRATAÇÃO POR TEMPO DETERMINADO	0.1.07.010.172	3.1.90.04.00	2.000,00			
	VENCIMENTOS E VANTAGENS FIXAS - PESSOAL CIVIL	0.1.07.010.172	3.1.90.11.00	12.000,00			
	OBRIGAÇÕES PATRONAIS	0.1.07.010.172	3.1.90.13.00	2.500,00			

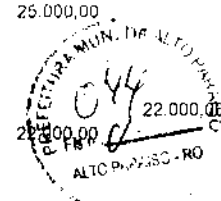



PREFEITURA MUNICIPAL ALTO PARAISO

Rua Mal. Cândido Rondon, 3031 - CNPJ:63762025/0001-42

QUADRO AUXILIAR DE DETALHAMENTO DA DESPESA

ORGÃO 02 PODER EXECUTIVO
 UNIDADE 09 Secretaria Municipal de Saúde
 SUB UNIDADE 01 Fundo Municipal de Saúde

Aplicação Programada	Proj/Ativ	Finalidade	Categoria	Detalhada	Total Grupo	Total Categ.	Total Func
		F.R. - C.A					
Programa SAMU	10.301.1017.2056.0025						30.000,00
3	DESPESAS CORREN'					30.000,00	
3	OUTRAS DESPESAS CORRENTES				13.500,00		
	MATERIAL DE CONSUMO	0.1.07.010.172	3.3.90.30.00	6.000,00			
	OUTROS SERVIÇOS DE TERCEIROS - PESSOA FÍSICA	0.1.07.010.172	3.3.90.36.00	2.500,00			
	OUTROS SERVIÇOS DE TERCEIROS - PESSOA JURÍDICA	0.1.07.010.172	3.3.90.39.00	5.000,00			
Implementação de Serviços Básicos de Saúde	10.302.1017.1007.0000						59.550,80
4	DESPESAS DE CAPIT					59.550,80	
4	INVESTIMENTOS				59.550,80		
	OBRAS E INSTALAÇÕES	0.1.00.010.001	4.4.90.51.00	59.550,80			
Programa Farmacia Basica	10.302.1017.2056.0004						87.176,55
3	DESPESAS CORREN'					87.176,55	
3	OUTRAS DESPESAS CORRENTES				87.176,55		
	MATERIAL DE CONSUMO	0.1.07.010.108	3.3.90.30.00	87.176,55			
Medica e Alta Complexidade	10.302.1017.2056.0006						275.853,83
3	DESPESAS CORREN'					275.853,83	
3	OUTRAS DESPESAS CORRENTES				275.853,83		
	MATERIAL DE CONSUMO	0.1.07.010.119	3.3.90.30.00	192.438,51			
	OUTROS SERVIÇOS DE TERCEIROS - PESSOA FÍSICA	0.1.07.010.119	3.3.90.36.00	1.000,00			
	OUTROS SERVIÇOS DE TERCEIROS - PESSOA JURÍDICA	0.1.07.010.119	3.3.90.39.00	82.415,32			
Hospital de Pequeno Porte	10.302.1017.2056.0007						300.000,00
3	DESPESAS CORREN'					300.000,00	
3	OUTRAS DESPESAS CORRENTES				300.000,00		
	DIÁRIAS - CIVIL	0.1.07.010.115	3.3.90.14.00	7.330,10			
	MATERIAL DE CONSUMO	0.1.07.010.115	3.3.90.30.00	223.000,00			
	OUTROS SERVIÇOS DE TERCEIROS - PESSOA FÍSICA	0.1.07.010.115	3.3.90.36.00	119,10			
	OUTROS SERVIÇOS DE TERCEIROS - PESSOA JURÍDICA	0.1.07.010.115	3.3.90.39.00	69.550,80			
Unidade Cegonha RCE/RCEG	10.302.1017.2056.0021						5.100,00
3	DESPESAS CORREN'					5.100,00	
3	OUTRAS DESPESAS CORRENTES				5.100,00		
	MATERIAL DE CONSUMO	0.1.07.010.163	3.3.90.30.00	5.000,00			
	OUTROS SERVIÇOS DE TERCEIROS - PESSOA FÍSICA	0.1.07.010.163	3.3.90.36.00	100,00			
Ações de Vigilância Sanitária	10.304.1017.2054.0000						12.000,00
3	DESPESAS CORREN'					12.000,00	
3	OUTRAS DESPESAS CORRENTES				12.000,00		
	MATERIAL DE CONSUMO	0.1.07.010.103	3.3.90.30.00	7.000,00			
	OUTROS SERVIÇOS DE TERCEIROS - PESSOA JURÍDICA	0.1.07.010.103	3.3.90.39.00	5.000,00			
Ações de Vigilância Epidemiológica - SVS	10.305.1017.2053.0000						167.814,98
3	DESPESAS CORREN'					167.814,98	
3	OUTRAS DESPESAS CORRENTES				167.814,98		
	DIÁRIAS - CIVIL	0.1.07.010.105	3.3.90.14.00	10.000,00			
	MATERIAL DE CONSUMO	0.1.07.010.105	3.3.90.30.00	95.323,37			
	OUTROS SERVIÇOS DE TERCEIROS - PESSOA FÍSICA	0.1.07.010.105	3.3.90.36.00	119,10			
	OUTROS SERVIÇOS DE TERCEIROS - PESSOA JURÍDICA	0.1.07.010.105	3.3.90.39.00	12.372,51			
4	DESPESAS DE CAPIT						
4	INVESTIMENTOS						
	EQUIPAMENTOS E MATERIAL PERMANENTE	0.1.07.010.105	4.4.90.52.00	50.000,00			
Ações de Alimento/Nutrição (VAN)	10.306.1017.2056.0017						9.000,00
4	DESPESAS DE CAPIT					9.000,00	
4	INVESTIMENTOS				9.000,00		
	EQUIPAMENTOS E MATERIAL PERMANENTE	0.1.07.010.166	4.4.90.52.00	9.000,00			

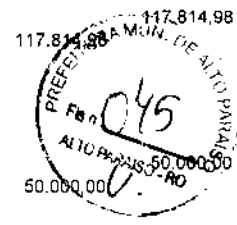



PREFEITURA MUNICIPAL ALTO PARAISO

Rua Mal. Cândido Rondon, 3031 - CNPJ:63762025/0001-42

QUADRO AUXILIAR DE DETALHAMENTO DA DESPESA

ORGÃO 02 PODER EXECUTIVO
UNIDADE 09 Secretaria Municipal de Saúde
SUB UNIDADE 01 Fundo Municipal de Saúde

Aplicacao Programada Proj/Ativ Finalidade Categoria Detalhada TotalGrupo Total Categ Total Func
F.R. - C.A.

TOTAL

6.473.161,00



**PREFEITURA MUNICIPAL ALTO PARAISO**

Rua Mai Cândido Rondon, 3031 - CNPJ/63762025/0001-42

QUADRO AUXILIAR DE DETALHAMENTO DA DESPESA

ORGÃO 02 PODER EXECUTIVO
 UNIDADE 10 Secretaria Municipal de Meio Ambiente
 SUB UNIDADE 01 Secretaria Municipal de Meio Ambiente

Aplicação Programada	Proj/Ativ	Finalidade	Categoria	Detalhada	Total Grupo	Total Categ.	Total Func
		F.R. - C.A.					
Infra Estrutura para o Setor Administrativo	04.122.1002.2037.0000						146.000,00
3	DESPESAS CORRENTE					141.000,00	
1	PESSOAL E ENCARGOS SOCIAIS				112.000,00		
	VENCIMENTOS E VANTAGENS FIXAS - PESSOAL CIVIL	0.1.00.002.001	3.1.90.11.00	90.000,00			
	OBRIGAÇÕES PATRONAIS	0.1.00.002.001	3.1.90.13.00	20.000,00			
	OUTRAS DESPESAS VARIÁVEIS - PESSOAL CIVIL	0.1.00.002.001	3.1.90.16.00	2.000,00			
3	OUTRAS DESPESAS CORRENTES				29.000,00		
	DIÁRIAS - CIVIL	0.1.00.002.001	3.3.90.14.00	3.000,00			
	MATERIAL DE CONSUMO	0.1.00.002.001	3.3.90.30.00	5.000,00			
	OUTROS SERVIÇOS DE TERCEIROS - PESSOA FÍSICA	0.1.00.002.001	3.3.90.36.00	1.000,00			
	OUTROS SERVIÇOS DE TERCEIROS - PESSOA JURÍDICA	0.1.00.002.001	3.3.90.39.00	20.000,00			
4	DESPESAS DE CAPITAL					5.000,00	
4	INVESTIMENTOS				5.000,00		
	EQUIPAMENTOS E MATERIAL PERMANENTE	0.1.00.002.001	4.4.90.52.00	5.000,00			
Atenção Primária Ambiental	18.542.1014.2047.0000						31.000,00
3	DESPESAS CORRENTE					31.000,00	
3	OUTRAS DESPESAS CORRENTES						
	MATERIAL DE CONSUMO	0.1.00.002.001	3.3.90.30.00	10.000,00			
	OUTROS SERVIÇOS DE TERCEIROS - PESSOA FÍSICA	0.1.00.002.001	3.3.90.36.00	1.000,00			
	OUTROS SERVIÇOS DE TERCEIROS - PESSOA JURÍDICA	0.1.00.002.001	3.3.90.39.00	20.000,00			
TOTAL							177.000,00

Totais por Programa

Programa	Descrição	Total
0000	Encargos Especiais	968.000,00
1002	Apoio Administrativo	11.636.540,50
1004	Estruturação Física para Serviços Públicos	695.000,00
1006	Tecnologia da Informação	135.000,00
1007	Administração Sustentável do Patrimônio Público	1.751.000,00
1008	Administração Tributária, Contabil e Financeira	340.000,00
1011	Fomento à Cultura, Lazer e Esporte	139.619,61
1012	Acesso Integral à Educação Básica	9.988.574,84
1013	Desenv Setores Ind. Com. e Prestadores Serviços	209.000,00
1014	Infra Estrutura Ambiental	31.000,00
1015	Infra Estrutura Urbana	504.091,65
1016	Infra Estrutura Rural e Urbana	1.269.877,05
1017	Gestão Pública de Saúde	3.192.666,36
1018	Agropecuária Sustentável	658.000,00
1019	Gestão de Assistência Social	469.928,48
1021	Gestão de Políticas Tecnológicas	20.000,00
1023	Gestão de Habitação e Urbanismo	23.820,32
2001	GESTÃO PÚBLICA DO PODER LEGISLATIVO	1.374.996,56
9999	Reserva de Contingência	304.049,05
	Total Geral	33.711.164,42





PREFEITURA MUNICIPAL DE ALTO PARAÍSO
ESTADO DE RONDÔNIA
Poder Executivo
GABINETE

VII. 01 - NATUREZA DA DESPESA
Consolidação Geral





PREFEITURA MUNICIPAL DE ALTO PARAÍSO
ESTADO DE RONDÔNIA
Poder Executivo
GABINETE

VII. 02 - NATUREZA DA DESPESA
Por Órgão





PREFEITURA MUNICIPAL ALTO PARAÍSO

Rua Mal. Cândido Rondon, 3031 - CNPJ:63762025/0001-42

Anexo 02

Página 1

Lei: , Data:

NATUREZA DA DESPESA POR ORGÃO

PODER ORGÃO	01 PODER LEGISLATIVO 01 Legislativo Municipal					
Código	Especificação	F.R.-C.A.	Elemento	Modalidade	Grupo	Categoria Econômica
3.0.00.00	DESPESAS CORRENTES					1.207.996,56
3.1.00.00	PESSOAL E ENCARGOS SOCIAIS				963.497,59	
3.1.90.00	APLICAÇÕES DIRETAS			963.497,59		
3.1.90.11	VENCIMENTOS E VANTAGENS FIXAS - PESSOAL CIVIL	0.1.00.001.001	802.000,00			
3.1.90.13	OBRIGAÇÕES PATRONAIS	0.1.00.001.001	161.000,00			
3.1.90.94	INDENIZAÇÕES E RESTITUIÇÕES TRABALHISTAS	0.1.00.001.001	497,59			
3.3.00.00	OUTRAS DESPESAS CORRENTES				244.498,97	
3.3.90.00	APLICAÇÕES DIRETAS			244.498,97		
3.3.90.14	DIÁRIAS - CIVIL	0.1.00.001.001	15.000,00			
3.3.90.30	MATERIAL DE CONSUMO	0.1.00.001.001	15.000,00			
3.3.90.33	PASSAGENS E DESPESAS COM LOCOMOÇÃO	0.1.00.001.001	10.000,00			
3.3.90.36	OUTROS SERVIÇOS DE TERCEIROS - PESSOA FÍSICA	0.1.00.001.001	1.498,97			
3.3.90.39	OUTROS SERVIÇOS DE TERCEIROS - PESSOA JURÍDICA	0.1.00.001.001	203.000,00			
4.0.00.00	DESPESAS DE CAPITAL					167.000,00
4.4.00.00	INVESTIMENTOS				167.000,00	
4.4.90.00	APLICAÇÕES DIRETAS			167.000,00		
4.4.90.51	OBRAS E INSTALAÇÕES	0.1.00.001.001	150.000,00			
4.4.90.52	EQUIPAMENTOS E MATERIAL PERMANENTE	0.1.00.001.001	17.000,00			
TOTAL						1.374.996,56



**PREFEITURA MUNICIPAL ALTO PARAISO**

Rua Mal. Cândido Rondon, 3031 - CNPJ:63762025/0001-42

Anexo 02

Página 2

Lei: , Data:

NATUREZA DA DESPESA POR ORGÃOPODER 02 PODER EXECUTIVO
ORGÃO 02 Gabinete do Prefeito

Código	Especificação	F.R.-C.A.	Elemento	Modalidade	Grupo	Categoria Econômica
3.0.00.00	DESPESAS CORRENTES					1.273.997,97
3.1.00.00	PESSOAL E ENCARGOS SOCIAIS				910.735,97	
3.1.90.00	APLICAÇÕES DIRETAS			910.735,97		
3.1.90.11	VENCIMENTOS E VANTAGENS FIXAS - PESSOAL CIVIL	0.1.00.002.001	720.000,00			
3.1.90.13	OBRIGAÇÕES PATRONAIS	0.1.00.002.001	20.000,00			
3.1.90.16	OUTRAS DESPESAS VARIÁVEIS - PESSOAL CIVIL	0.1.00.002.001	60.000,00			
3.1.90.94	INDENIZAÇÕES E RESTITUIÇÕES TRABALHISTAS	0.1.00.002.001	110.735,97			
3.3.00.00	OUTRAS DESPESAS CORRENTES				363.262,00	
3.3.90.00	APLICAÇÕES DIRETAS			363.262,00		
3.3.90.14	DIÁRIAS - CIVIL	0.1.00.002.001	44.000,00			
3.3.90.30	MATERIAL DE CONSUMO	0.1.00.002.001	50.000,00			
3.3.90.33	PASSAGENS E DESPESAS COM LOCOMOÇÃO	0.1.00.002.001	35.000,00			
3.3.90.39	OUTROS SERVIÇOS DE TERCEIROS - PESSOA JURÍDICA	0.1.00.002.001	233.262,00			
3.3.90.41	CONTRIBUIÇÕES	0.1.00.002.001	1.000,00			
4.0.00.00	DESPESAS DE CAPITAL					17.865,00
4.4.00.00	INVESTIMENTOS				17.865,00	
4.4.90.00	APLICAÇÕES DIRETAS			17.865,00		
4.4.90.52	EQUIPAMENTOS E MATERIAL PERMANENTE	0.1.00.002.001	17.865,00			
TOTAL						1.291.862,97





PREFEITURA MUNICIPAL ALTO PARAISO
Rua Mal. Cândido Rondon, 3031 - CNPJ:63762025/0001-42

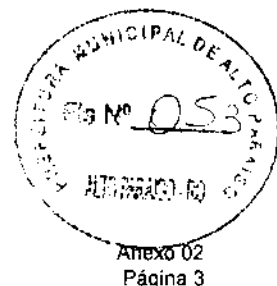

NATUREZA DA DESPESA POR ORGÃO E UNIDADE

Lei: 1194, Data: 18/12/2014

PODER	02 PODER EXECUTIVO					
ORGÃO	03 Secretaria Municipal Adm. Planejamento e Finanças					
UNIDADE	01 Secretaria Municipal Adm. Planejamento e Finanças					
Código	Especificação	F.R.-C.A.	Elemento	Modalidade	Grupo	Categoria Econômica
3.0.00.00	DESPESAS CORRENTES					2.960.500,00
3.1.00.00	PESSOAL E ENCARGOS SOCIAIS				1.173.000,00	
3.1.90.00	APLICAÇÕES DIRETAS			1.173.000,00		
3.1.90.11	VENCIMENTOS E VANTAGENS FIXAS - PESSOAL CIVIL	0.1.00.002.001	750.000,00			
3.1.90.13	OBRIGAÇÕES PATRONAIS	0.1.00.002.001	298.000,00			
3.1.90.16	OUTRAS DESPESAS VARIÁVEIS - PESSOAL CIVIL	0.1.00.002.001	55.000,00			
3.1.90.94	INDENIZAÇÕES E RESTITUIÇÕES TRABALHISTAS	0.1.00.002.001	70.000,00			
00.00	JUROS E ENCARGOS DA DÍVIDA				308.000,00	
3.2.90.00	APLICAÇÕES DIRETAS			308.000,00		
3.2.90.21	JUROS SOBRE A DÍVIDA POR CONTRATO	0.1.00.002.001	308.000,00			
3.3.00.00	OUTRAS DESPESAS CORRENTES				1.479.500,00	
3.3.90.00	APLICAÇÕES DIRETAS			1.479.500,00		
3.3.90.14	DIÁRIAS - CIVIL	0.1.00.002.001	25.000,00			
3.3.90.30	MATERIAL DE CONSUMO	0.1.00.002.001	150.000,00			
3.3.90.33	PASSAGENS E DESPESAS COM LOCOMOÇÃO	0.1.00.002.001	3.000,00			
3.3.90.36	OUTROS SERVIÇOS DE TERCEIROS - PESSOA FÍSICA	0.1.00.002.001	500,00			
3.3.90.39	OUTROS SERVIÇOS DE TERCEIROS - PESSOA JURÍDICA	0.1.00.002.001	860.000,00			
3.3.90.47	OBRIGAÇÕES TRIBUTÁRIAS E CONTRIBUTIVAS	0.1.00.002.001	340.000,00			
3.3.90.91	SENTENÇAS JUDICIAIS	0.1.00.002.001	100.000,00			
3.3.90.92	DESPESAS DE EXERCÍCIOS ANTERIORES	0.1.00.002.001	1.000,00			
4.0.00.00	DESPESAS DE CAPITAL					1.425.000,00
4.4.00.00	INVESTIMENTOS				765.000,00	
4.4.90.00	APLICAÇÕES DIRETAS			765.000,00		
4.4.90.51	OBRAS E INSTALAÇÕES	0.1.00.002.001	100.000,00			
4.4.90.51	OBRAS E INSTALAÇÕES	0.1.14.002.129	300.000,00			
4.4.90.51	OBRAS E INSTALAÇÕES	0.1.14.002.130	295.000,00			
4.90.52	EQUIPAMENTOS E MATERIAL PERMANENTE	0.1.00.002.001	70.000,00			
4.6.00.00	AMORTIZAÇÃO DA DÍVIDA				660.000,00	
4.6.90.00	APLICAÇÕES DIRETAS			660.000,00		
4.6.90.71	PRINCIPAL DA DÍVIDA CONTRATUAL RESGATADO	0.1.00.002.001	660.000,00			
9.0.00.00	RESERVA DE CONTINGÊNCIA E RESERVA DO RPPS					304.049,05
9.9.00.00	RESERVA DE CONTINGÊNCIA E RESERVA DO RPPS				304.049,05	
9.9.99.00	RESERVA DE CONTINGÊNCIA E RESERVA DO RPPS				304.049,05	
9.9.99.99	RESERVA DE CONTINGÊNCIA E RESERVA DO RPPS	0.1.00.002.001	304.049,05			
TOTAL						4.689.549,05

**PREFEITURA MUNICIPAL ALTO PARAISO**

Rua Mal. Cândido Rondon, 3031 - CNPJ:63762025/0001-42

Anexo 02

Página 4

Lei: , Data:

NATUREZA DA DESPESA POR ORGÃO

PODER 02 PODER EXECUTIVO
 ORGÃO 04 Secretaria Municipal de Educação

Código	Especificação	F.R.-C.A.	Elemento	Modalidade	Grupo	Categoria Econômica
3.0.00.00	DESPESAS CORRENTES					11.902.899,36
3.1.00.00	PESSOAL E ENCARGOS SOCIAIS				7.288.783,47	
3.1.90.00	APLICAÇÕES DIRETAS			7.288.783,47		
3.1.90.11	VENCIMENTOS E VANTAGENS FIXAS - PESSOAL CIVIL	0.1.00.012.001	1.100.000,00			
3.1.90.11	VENCIMENTOS E VANTAGENS FIXAS - PESSOAL CIVIL	0.1.11.012.002	4.805.021,31			
3.1.90.13	OBRIGAÇÕES PATRONAIS	0.1.00.012.001	210.000,00			
3.1.90.13	OBRIGAÇÕES PATRONAIS	0.1.11.012.002	1.107.644,88			
3.1.90.16	OUTRAS DESPESAS VARIÁVEIS - PESSOAL CIVIL	0.1.11.012.002	46.396,23			
3.1.90.94	INDENIZAÇÕES E RESTITUIÇÕES TRABALHISTAS	0.1.00.012.001	10.000,00			
3.1.90.94	INDENIZAÇÕES E RESTITUIÇÕES TRABALHISTAS	0.1.11.012.002	9.721,05			
3.3.00.00	OUTRAS DESPESAS CORRENTES				4.614.115,89	
3.3.50.00	TRANSFERÊNCIAS A INSTITUIÇÕES PRIVADAS SEM FINS LUCR			428.720,60		
3.3.50.41	CONTRIBUIÇÕES	0.1.00.012.001	81.000,00			
3.3.50.41	CONTRIBUIÇÕES	0.1.00.012.100	125.032,00			
3.3.50.41	CONTRIBUIÇÕES	0.1.08.012.007	134.860,00			
3.3.50.41	CONTRIBUIÇÕES	0.1.08.012.010	19.934,25			
3.3.50.41	CONTRIBUIÇÕES	0.1.08.012.015	19.474,35			
3.3.50.41	CONTRIBUIÇÕES	0.1.08.012.017	13.860,00			
3.3.50.41	CONTRIBUIÇÕES	0.1.08.012.113	34.580,00			
3.3.90.00	APLICAÇÕES DIRETAS			4.185.395,29		
3.3.90.14	DIÁRIAS - CIVIL	0.1.00.012.001	25.000,00			
3.3.90.30	MATERIAL DE CONSUMO	0.1.00.012.001	265.000,00			
3.3.90.30	MATERIAL DE CONSUMO	0.1.00.012.100	49.426,00			
3.3.90.30	MATERIAL DE CONSUMO	0.1.08.012.005	40.000,00			
3.3.90.30	MATERIAL DE CONSUMO	0.1.08.012.006	1.445,00			
3.3.90.30	MATERIAL DE CONSUMO	0.1.08.012.007	5.000,00			
3.3.90.30	MATERIAL DE CONSUMO	0.1.08.012.008	51.731,80			
3.3.90.30	MATERIAL DE CONSUMO	0.1.08.012.014	37.000,00			
3.3.90.30	MATERIAL DE CONSUMO	0.1.08.012.018	28.724,68			
3.3.90.30	MATERIAL DE CONSUMO	0.1.08.012.019	45.000,00			
3.3.90.30	MATERIAL DE CONSUMO	0.1.11.012.002	148.876,11			
3.3.90.33	PASSAGENS E DESPESAS COM LOCOMOÇÃO	0.1.00.012.001	5.000,00			
3.3.90.36	OUTROS SERVIÇOS DE TERCEIROS - PESSOA FÍSICA	0.1.00.012.001	20.000,00			
3.3.90.36	OUTROS SERVIÇOS DE TERCEIROS - PESSOA FÍSICA	0.1.08.012.014	2.000,00			
3.3.90.39	OUTROS SERVIÇOS DE TERCEIROS - PESSOA JURÍDICA	0.1.00.012.001	665.000,00			
3.3.90.39	OUTROS SERVIÇOS DE TERCEIROS - PESSOA JURÍDICA	0.1.08.012.005	60.000,00			
3.3.90.39	OUTROS SERVIÇOS DE TERCEIROS - PESSOA JURÍDICA	0.1.08.012.008	177.941,90			
3.3.90.39	OUTROS SERVIÇOS DE TERCEIROS - PESSOA JURÍDICA	0.1.08.012.014	8.250,00			
3.3.90.39	OUTROS SERVIÇOS DE TERCEIROS - PESSOA JURÍDICA	0.1.11.012.002	1.400.000,00			





NATUREZA DA DESPESA POR ORGÃO

PODER 02 PODER EXECUTIVO
ORGÃO 04 Secretaria Municipal de Educação

Código	Especificação	F.R.-C.A.	Elemento	Modalidade	Grupo	Categoria Económica
3.3.90.38	OUTROS SERVICOS DE TERCEIROS - PESSOA JURIDICA	0.1.12.012.013	1.150.000,00			
4.0.00.00	DESPESAS DE CAPITAL					2.302.282,48
4.4.00.00	INVESTIMENTOS				2.302.282,48	
4.4.90.00	APLICAÇÕES DIRETAS			2.302.282,48		
4.4.90.51	OBRAS E INSTALAÇÕES	0.1.00.012.001	1.000,00			
4.4.90.51	OBRAS E INSTALAÇÕES	0.1.08.012.005	226.551,00			
4.4.90.51	OBRAS E INSTALAÇÕES	0.1.11.012.002	150.000,00			
4.4.90.51	OBRAS E INSTALAÇÕES	0.1.12.012.114	1.750.000,00			
4.4.90.52	EQUIPAMENTOS E MATERIAL PERMANENTE	0.1.00.012.001	59.001,00			
4.4.90.52	EQUIPAMENTOS E MATERIAL PERMANENTE	0.1.08.012.005	60.000,00			
4.4.90.52	EQUIPAMENTOS E MATERIAL PERMANENTE	0.1.11.012.002	55.730,48			
TOTAL						14.205.181,84

