

PREFEITURA MUNICIPAL DE ALTO PARAÍSO
ESTADO DE RONDÔNIA
Poder Executivo

SANCCIONADA

24.12.2012

LEI MUNICIPAL Nº. 1116/2012.
DE 24 DE DEZEMBRO DE 2012.

Romeu Reolon
Prefeito Municipal

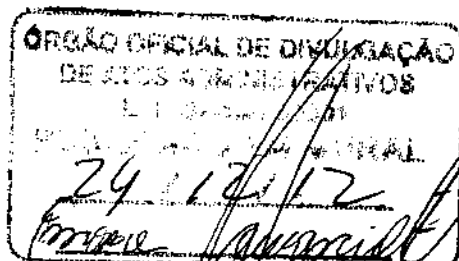

DISPÕE: "ESTIMA A RECEITA E
FIXA A DESPESA DO MUNICÍPIO
DE ALTO PARAÍSO PARA O
EXERCÍCIO FINANCEIRO DE 2013".

O Prefeito Municipal de Alto Paraíso, Estado de Rondônia, no uso de suas atribuições legais, e especialmente do inciso do VI do Art. 94 da Lei Orgânica Municipal, Faz saber que a Câmara Municipal aprovou e ele sancionou a seguinte:

LEI

Artigo 1º. O orçamento do Município de Alto Paraíso para o exercício de 2013, estima a Receita e fixa a Despesa em R\$ 28.203.092,00 (Vinte e oito milhões, duzentos e Três mil , noventa e dois reais), sendo assim distribuídos:

- I - Orçamento Fiscal em R\$ 21.357.628,00
- II - Orçamento da Seguridade Social em R\$ 6.845.464,00

Parágrafo único - Incluem-se no total referido neste artigo os recursos próprios dos Fundos Contábeis do Município, cuja programação consta de quadros específicos que integram esta Lei.

Artigo 2º. A receita será arrecadada na forma da legislação vigente e das especificações constantes dos quadros integrantes desta Lei, observando o seguinte desdobramento:

RECEITA	R\$
RECEITA TRIBUTÁRIA	R\$ 1.254.094,00
RECEITAS DE CONTRIBUIÇÕES	R\$ 87.477,00
RECEITA PATRIMONIAL	R\$ 45.730,00
TRANSFERÊNCIAS CORRENTES	R\$ 26.128.245,00
OUTRAS RECEITAS CORRENTES	R\$ 263.009,00
TRANSFERÊNCIAS DE CAPITAL	R\$ 424.537,00
Total	R\$ 28.203.092,00

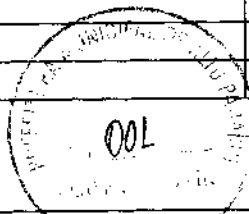



PREFEITURA MUNICIPAL DE ALTO PARAÍSO
ESTADO DE RONDÔNIA
Poder Executivo

Artigo 3º. A despesa será realizada segundo a discriminação dos quadros integrantes desta Lei, com os seguintes desdobramentos:

DESPESA	R\$
DESPESAS CORRENTES	R\$ 25.553.060,19
Pessoal e Encargos Sociais	R\$ 15.035.500,44
Juros e Encargos da Dívida	R\$ 54.000,00
Outras Despesas Correntes	R\$ 10.463.559,75
DESPESAS DE CAPITAL	R\$ 2.550.031,81
Investimentos	R\$ 2.224.031,81
Amortização da Dívida	R\$ 326.000,00
RESERVA DE CONTINGENCIA	R\$ 100.000,00
TOTAL	R\$ 28.203.092,00

Artigo 4º. Fica o Poder Executivo autorizado a:

I - abrir durante o exercício créditos suplementares até o limite de 20% (vinte por cento) do total da despesa fixada no artigo 1º observando-se o disposto no Inciso III do artigo 43 da Lei federal nº. 4.320 de 17 de março de 1964.

II - abrir durante o exercício créditos suplementares até o limite de 30% (trinta por cento) do total da despesa fixada no artigo 1º observando-se o disposto no Inciso II do artigo 43 da Lei federal nº. 4.320 de 17 de março de 1964, demonstrados através de demonstrativos do excesso real de arrecadação, apurados bimestralmente em relação ao fixado na Programação Financeira e no Cronograma de Desembolso Mensal.

III - abrir durante o exercício créditos suplementares até o limite apurado em Balanço Patrimonial, observando-se o disposto no Inciso I do artigo 43 da Lei federal nº. 4.320 de 17 de março de 1964.

IV - abrir créditos suplementares até o limite consignado sob a denominação de Reserva de Contingência em conformidade com o disposto na Lei de Diretrizes Orçamentárias.

Parágrafo único. Não onerarão os limites previstos nos incisos I e II, os créditos destinados a:

- 1- Remanejar recursos no âmbito do mesmo órgão.
- 2- Remanejar recursos no âmbito do mesmo programa
- 3- Transpor recursos de elementos de despesas, programados no orçamento programa dentro da mesma funcional programática até a modalidade de aplicação

Artigo 5º. As fontes de recurso aprovadas nesta Lei e em seus adicionais poderão se modificadas pelos Poderes Legislativo e Executivo, visando ao atendimento das necessidades da execução dos programas, observando-se, em todo caso, as disponibilidades financeiras de cada fonte diferenciada de recurso.



PREFEITURA MUNICIPAL DE ALTO PARAÍSO
ESTADO DE RONDÔNIA
Poder Executivo

Artigo 6º. O Setor de Planejamento poderá reformular desdobros de ações e de elementos de despesa, afim de atender as metas de cada programa, até o prazo final de publicação do Cronograma de Desembolso Financeiro e a programação Financeira de que trata o Art. 8º da Lei Complementar 101/2000.

Artigo 7º. Os Anexos de Metas Fiscais, constantes da Lei de Diretrizes Orçamentárias integram esta Lei, conforme disposto na Lei Complementar 101/2000.

Artigo 8º. Esta Lei entrará em vigor a partir de 1º de janeiro de 2013.

Artigo 9º. Revogam-se as disposições em contrário.

Palácio dos Pioneiros, 24 de Dezembro de 2012.

ROMEU REOLON
PREFEITO MUNICIPAL

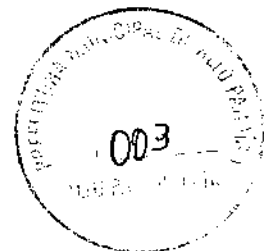



I. LEI ORÇAMENTÁRIA ANUAL EXERCÍCIO 2013





II. Quadro das Despesas por Poder e Órgãos



))



PREFEITURA MUNICIPAL ALTO PARAÍSO

Rua Mal. Cândido Rondon, 3031

63762025/0001-42

Exercício: 2013

CONSOLIDAÇÃO GERAL DA DESPESA

ESPECIFICAÇÃO		DOTAÇÃO
01	PODER LEGISLATIVO	1.221.903,58
02	PODER EXECUTIVO	26.981.188,42
TOTAL		28.203.092,00

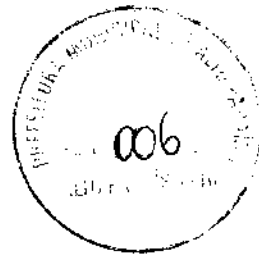



PREFEITURA MUNICIPAL ALTO PARAÍSO

Rua Mai. Cândido Rondon, 3031

Exercício: 2013

63762025/0001-42

CONSOLIDAÇÃO GERAL DA DESPESA

CODIGO	ESPECIFICAÇÃO	DOTAÇÃO
01	CÂMARA MUNICIPAL	1.221.903,58
01	PODER LEGISLATIVO	1.221.903,58
0101	Legislativo Municipal	1.221.903,58
02	PREFEITURA MUNICIPAL DE ALTO PARAÍSO	8.696.553,85
02	PODER EXECUTIVO	8.696.553,85
0202	Gabinete do Prefeito	1.508.449,05
0203	Secretaria Municipal Adm. Planejamento e Finanças	3.280.327,80
0206	Secretaria Mun.de Agricultura, Meio Amb, Com. e In	562.000,00
0207	Secretaria Municipal de Obras e Serviços Públicos	2.866.577,00
0208	Secretaria Municipal de Esporte e Turismo	479.200,00
08	PREFEITURA MUNICIPAL ALTO PARAÍSO (SEC. AC	927.270,00
02	PODER EXECUTIVO	927.270,00
0205	Secretaria Municipal de Assistência Social	927.270,00
10	FUNDO MUNICIPAL DE SAÚDE	5.918.194,00
02	PODER EXECUTIVO	5.918.194,00
0209	Secretaria Municipal de Saúde	5.918.194,00
12	PREFEITURA MUNICIPAL DE ALTO PARAÍSO (SEC	11.439.170,57
02	PODER EXECUTIVO	11.439.170,57
0204	Secretaria Municipal de Educação	11.439.170,57
TOTAL		28.203.092,00

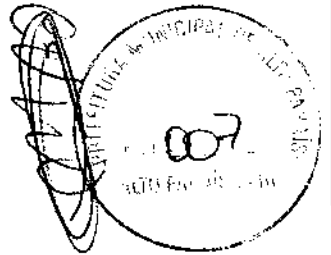



III. Gráfico da Receita e Despesa





PREFEITURA MUNICIPAL ALTO PARAISO

Rua Mal. Cândido Rondon, 3031

63762025/0001-42

Exercício: 2013

DESPESA ORÇADA POR GRUPO

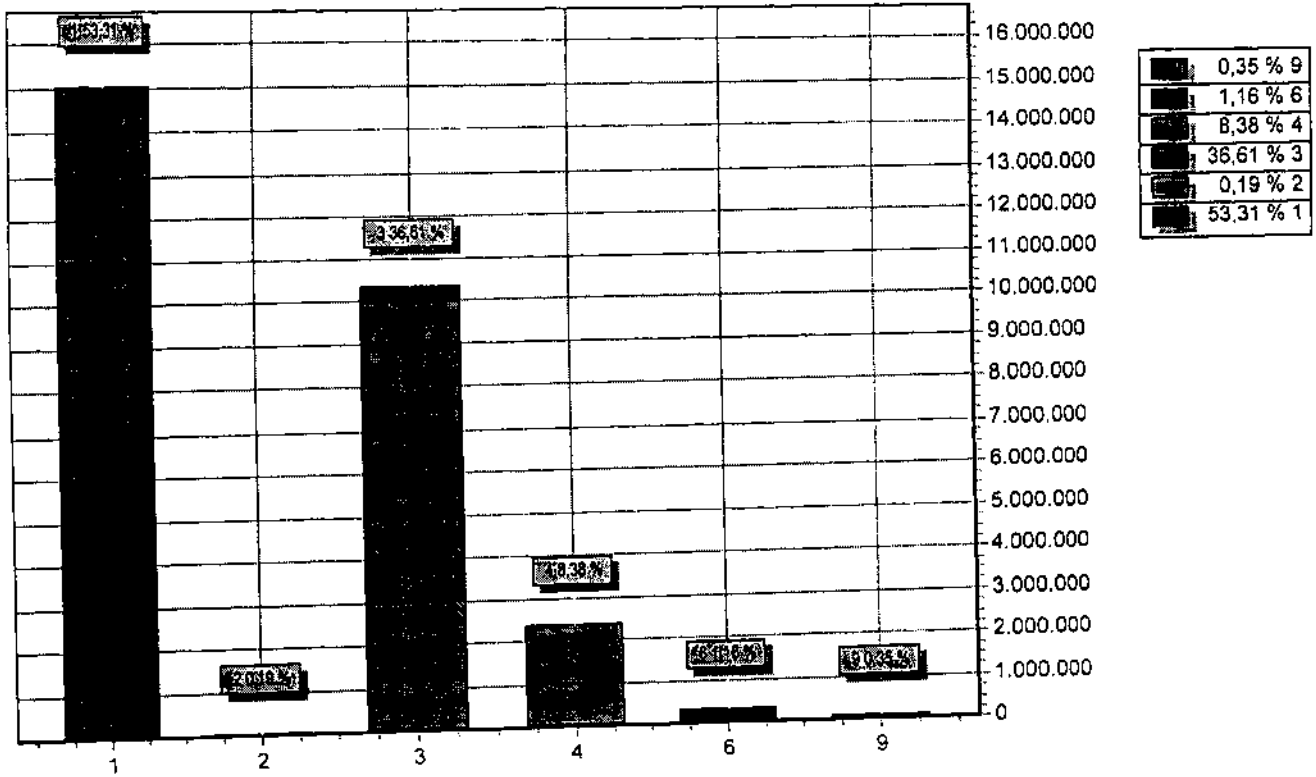

GRUPO	DOTAÇÃO
1 PESSOAL E ENCARGOS SOCIAIS	15.035.500,44
2 JUROS E ENCARGOS DA DIVIDA	54.000,00
3 OUTRAS DESPESAS CORRENTES	10.325.438,35
4 INVESTIMENTOS	2.362.153,21
6 AMORTIZACAO DA DIVIDA	326.000,00
9 RESERVA DE CONTINGENCIA E RESERVA DO RPPS	100.000,00
TOTAL	28.203.092,00





PREFEITURA MUNICIPAL ALTO PARAISO

Rua Mal. Cândido Rondon, 3031

63762025/0001-42

Exercício: 2013

DESPESA ORÇADA POR FUNÇÃO

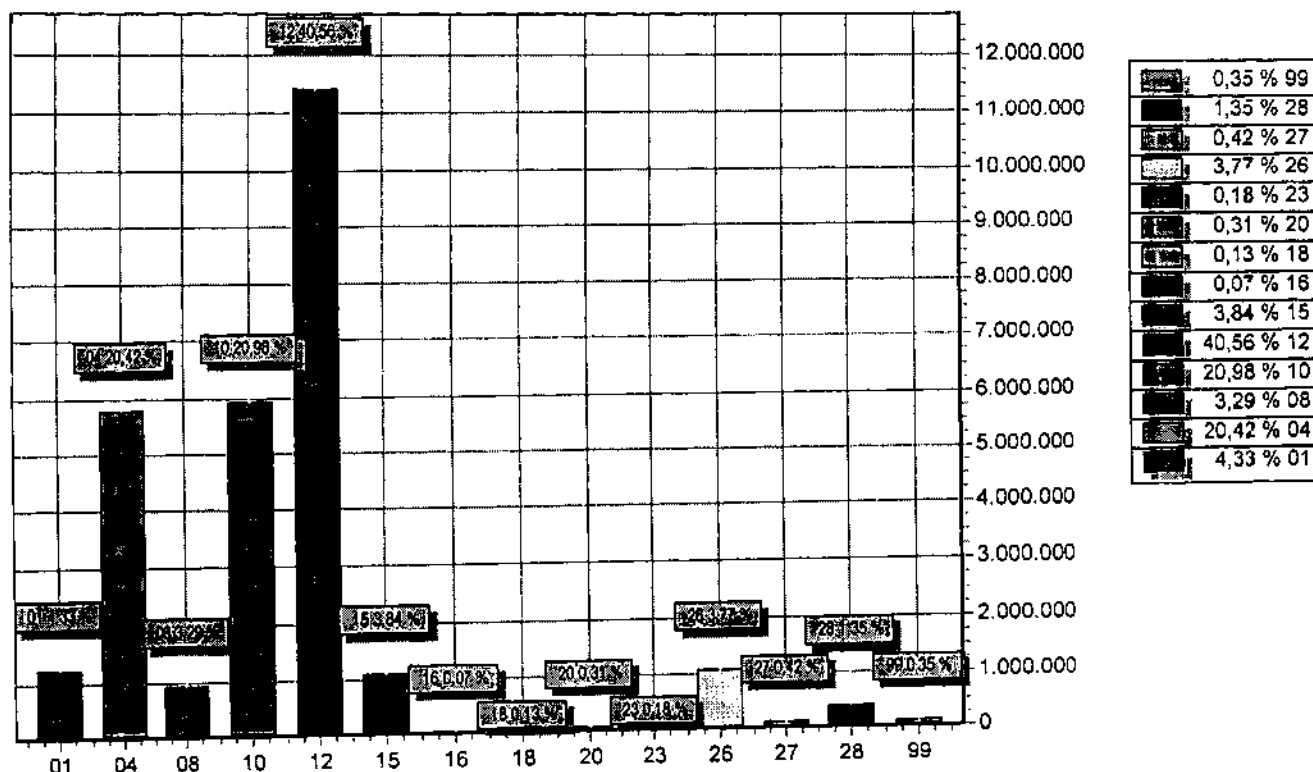

FUNÇÃO	DOTAÇÃO	
01	Legislativa	1.221.903,58
04	Administração	5.757.876,35
08	Assistência Social	927.270,00
10	Saúde	5.918.194,00
12	Educação	11.439.170,57
15	Urbanismo	1.083.477,00
16	Habitação	20.000,00
18	Gestão Ambiental	35.000,00
20	Agricultura	88.000,00
23	Comércio e Serviços	50.000,00
26	Transporte	1.064.100,00
27	Desporto e Lazer	117.100,00
28	Encargos Especiais	380.000,00
99	Reserva de Contingência	100.000,00
TOTAL		28.203.092,00

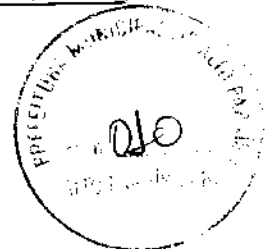



IV. Sumário Geral da Receita Por Fonte

Resumo Geral da Receita
(Art. 2º, ¶1º, I da Lei Federal n.º 4.320/64)



**PREFEITURA MUNICIPAL ALTO PARAISO**

Rua Mal. Cândido Rondon, 3031 - CNPJ:63762025/0001-42

Anexo 02

Página 1

RECEITAS SEGUNDAS AS CATEGORIAS ECONOMICAS

Código	Especificação	F.R.-C.A.	Desdobramento	SubCategoria Fonte	Categoria Econômica
1000.00.00	RECEITAS CORRENTES				201.212.888,00
1100.00.00	RECEITA TRIBUTARIA			1.254.094,00	
1110.00.00	IMPOSTOS			1.092.444,00	
1112.00.00	IMPOSTOS SOBRE O PATRIMONIO E A RENDA		446.099,00		
1112.02.00	IMPOSTO SOBRE A PROPRIEDADE PREDIAL E TERRITORI		62.645,00		
1112.02.00	IMPOSTO SOBRE A PROPRIEDADE PREDIAL E TERRITORI	0.1.00.002.001	62.645,00		
1112.04.00	IMPOSTO SOBRE A RENDA E PROVENTOS DE QUALQUER		328.984,00		
1112.04.31	IMPOSTO DE RENDA RETIDO NAS FONTES SOBRE OS RE	0.1.00.002.001	253.256,00		
1112.04.34	RETIDO NAS FONTES - OUTROS RENDIMENTOS	0.1.00.002.001	75.728,00		
1112.08.00	IMPOSTO SOBRE TRANSMISSAO "INTER-VIVOS" DE BENS		54.470,00		
1112.08.00	IMPOSTO SOBRE TRANSMISSAO "INTER-VIVOS" DE BENS	0.1.00.002.001	54.470,00		
1113.00.00	IMPOSTOS SOBRE A PRODUCAO E A CIRCULACAO		646.345,00		
1113.05.00	IMPOSTO SOBRE SERVICOS DE QUALQUER NATUREZA		646.345,00		
1113.05.01	IMPOSTO SOBRE SERVICOS DE QUALQUER NATUREZA	0.1.00.002.001	646.345,00		
1120.00.00	TAXAS			161.650,00	
1121.00.00	TAXAS PELO EXERCICIO DO PODER DE POLICIA		90.010,00		
1121.25.00	Taxa Licença p/Funcion.Estabel.Comerc.Industr.Prest.Serviços		80.000,00		
1121.25.00	Taxa Licença p/Funcion.Estabel.Comerc.Industr.Prest.Serviços	0.1.00.002.001	80.000,00		
1121.99.00	Outras Taxas pelo Exercicio do Poder de Policia		10.010,00		
1121.99.00	Outras Taxas pelo Exercicio do Poder de Policia	0.1.00.002.001	10.010,00		
1122.00.00	TAXAS PELA PRESTACAO DE SERVICOS		71.640,00		
1122.21.00	Taxas de Serviços Cadastrais		32.815,00		
1122.21.00	Taxas de Serviços Cadastrais	0.1.00.002.001	32.815,00		
1122.28.00	Taxa de Cemitério		1.279,00		
1122.28.00	Taxa de Cemitério	0.1.00.002.001	1.279,00		
1122.90.00	Taxa de Limpeza Publica		27.403,00		
1122.90.00	Taxa de Limpeza Publica	0.1.00.002.001	27.403,00		
1122.99.00	OUTRAS TAXAS PELA PRESTACAO DE SERVICOS		10.143,00		
1122.99.00	OUTRAS TAXAS PELA PRESTACAO DE SERVICOS	0.1.00.002.001	10.143,00		
1200.00.00	RECEITA DE CONTRIBUICOES			87.477,00	
1230.00.00	Contrib.Custeio do Serviço de Iluminação Pública		87.477,00	87.477,00	
1230.00.00	Contrib.Custeio do Serviço de Iluminação Pública		87.477,00		
1230.00.00	Contrib.Custeio do Serviço de Iluminação Pública	0.1.10.002.005	87.477,00		
1300.00.00	RECEITA PATRIMONIAL			45.730,00	
1320.00.00	RECEITAS DE VALORES MOBILIARIOS		45.730,00	45.730,00	
1325.00.00	REMUNERACAO DE DEPOSITOS BANCARIOS		45.730,00		
1325.01.00	REMUNERACAO DE DEPOSITOS DE RECURSOS VINCULA		17.559,00		
1325.01.02	Rec.Remuneração Depos. Bancários - Recur.Vinculados FUNT	0.1.11.012.002	17.559,00		
1325.01.03	Rec.Remuneração Depos. Bancários - Recur.Vinculados F.Sai	0.1.07.010.102	11.531,00		
1325.01.03	Rec.Remuneração Depos. Bancários - Recur.Vinculados F.Sai	0.1.07.010.103	630,00		
1325.01.03	Rec.Remuneração Depos. Bancários - Recur.Vinculados F.Sai	0.1.07.010.105	3.500,00		
1325.01.03	Rec.Remuneração Depos. Bancários - Recur.Vinculados F.Sai	0.1.07.010.106	950,00		
1325.01.03	Rec.Remuneração Depos. Bancários - Recur.Vinculados F.Sai	0.1.07.010.107	3.500,00		
1325.01.03	Rec.Remuneração Depos. Bancários - Recur.Vinculados F.Sai	0.1.07.010.108	2.000,00		
1325.01.03	Rec.Remuneração Depos. Bancários - Recur.Vinculados F.Sai	0.1.07.010.114	560,00		
1325.01.03	Rec.Remuneração Depos. Bancários - Recur.Vinculados F.Sai	0.1.07.010.119	5.500,00		
1700.00.00	TRANSFERENCIAS CORRENTES			29.562.578,00	
1720.00.00	TRANSFERENCIAS INTERGOVERNAMENTAIS			28.014.701,00	
1721.00.00	TRANSFERENCIAS DA UNIAO		13.132.198,00		
1721.01.00	PARTICIPACAO NA RECEITA DA UNIAO		9.928.722,00		
1721.01.02	COTA-PARTE DO FUNDO DE PARTICIPACAO DOS MUNICIF	0.1.00.002.001	9.924.579,00		
1721.01.05	COTA-PARTE DO IMPOSTO SOBRE A PROPRIEDADE TERI	0.1.00.002.001	4.143,00		
1721.22.00	TRANSFERENCIA DA COMPENSACAO FINANCEIRA PELA I		195.966,00		
1721.22.11	Cota-Parte da Compensação Financ.de Recursos Hídricos	0.1.00.002.001	45.253,00		
1721.22.20	Cota-Parte Compens.Financeira de Recursos MInerais -CFEM	0.1.00.002.001	9.271,00		



**PREFEITURA MUNICIPAL ALTO PARAISO**

Rua Mal. Cândido Rondon, 3031 - CNPJ:63762025/0001-42

Anexo 02
Página 2**RECEITAS SEGUNDAS AS CATEGORIAS ECONOMICAS**

Código	Especificação	F.R.-C.A.	Desdobramento	SubCategoria Fonte	Categoria Econômica
1721.22.70	Cota-Parte do Fundo Especial do Petroleo - FEP	0.1.00.002.001	141.442,00		
1721.22.90	Outras Transf.Decor.Compens.Financ.Explor.Recur.Naturais	0.1.00.002.001			
1721.33.00	Transf.Recursos do SUS- Repasse Fundo a Fundo		2.138.221,00		
1721.34.00	Transferencias Recursos FNAS		102.770,00		
1721.34.04	Prog.Atenção Integral A Família - PAIF	0.1.15.008.022	36.350,00		
1721.35.00	TRANSFERENCIAS DE RECURSOS DO FUNDO NACIONAL		756.586,00		
1721.35.01	Transferência do Salario - Educação	0.1.08.012.005	388.580,00		
1721.35.02	Transf.Diretas do FNDE Referentes ao PDDE	0.1.08.012.006	2.059,00		
1721.35.03	Transf.Diretas do FNDE Referentes ao PNAE	0.1.08.012.007	157.907,36		
1721.35.03	Transf.Diretas do FNDE Referentes ao PNAE	0.1.08.012.010	12.231,44		
1721.35.03	Transf.Diretas do FNDE Referentes ao PNAE	0.1.08.012.015	11.473,00		
1721.35.03	Transf.Diretas do FNDE Referentes ao PNAE	0.1.08.012.017	13.332,20		
1721.35.04	Transf.Diretas do FNDE Referentes ao PNATE	0.1.08.012.008	159.530,00		
1721.35.99	Outras Transf.Diretas do FNDE	0.1.08.012.014	11.473,00		
1721.36.00	TRANSFERENCIA FINANCEIRA DO ICMS - DESONERACAO		9.933,00		
1721.36.00	TRANSFERENCIA FINANCEIRA DO ICMS - DESONERACAO	0.1.00.002.001	9.933,00		
1721.99.00	OUTRAS TRANSFERENCIAS DA UNIAO				
1721.99.00	OUTRAS TRANSFERENCIAS DA UNIAO	0.1.00.002.001			
1722.00.00	TRANSFERENCIAS DOS ESTADOS		7.614.283,00		
1722.01.00	PARTICIPACAO NA RECEITA DOS ESTADOS		7.373.881,00		
1722.01.01	COTA-PARTE DO ICMS	0.1.00.002.001	6.832.624,00		
1722.01.02	COTA-PARTE DO IPVA	0.1.00.002.001	400.402,00		
1722.01.04	COTA-PARTE DO IPI SOBRE EXPORTACAO	0.1.00.002.001	21.242,00		
1722.01.13	Cota-Parte Contrib.Intervenção Domínio Econômico - CIDE	0.1.00.002.001	104.177,00		
1722.01.99	OUTRAS PARTICIPACOES NA RECEITA DOS ESTADOS	0.1.00.002.001	15.436,00		
1722.33.00	Transf.Recur.Estado p/Programas de Saúde - Fundo a Fundo		240.402,00		
1722.33.01	SAUDE HOSP PQ PORTE - HPP	0.1.07.010.115	240.402,00		
1724.00.00	TRANSFERENCIAS MULTIGOVERNAMENTAIS		7.268.220,00		
1724.01.00	Transferencias de Recursos do FUNDEB		7.268.220,00		
1724.01.01	FUNDEB ORIGEM FPM	0.1.11.012.002	7.268.220,00		
1724.01.02	FUNDEB ORIGEM IPI-EXP	0.1.11.012.002			
1724.01.03	FUNDEB ORIGEM IPVA	0.1.11.012.002			
1724.01.04	FUNDEB ORIGEM ITR	0.1.11.012.002			
1724.01.05	FUNDEB ORIGEM ITCMD	0.1.11.012.002			
1724.01.06	FUNDEB ORIGEM ICMS	0.1.11.012.002			
1724.01.07	FUNDEB ORIGEM LC 87/96	0.1.11.012.002			
1724.01.08	FUNDEB ORIGEM FPE	0.1.11.012.002			
1760.00.00	TRANSFERENCIAS DE CONVENIOS		1.547.877,00	1.547.877,00	
1762.00.00	TRANSFERENCIAS DE CONVENIOS DOS ESTADOS E DO L		1.148.877,00		
1762.02.00	TRANSFERENCIAS DE CONVENIOS DOS ESTADOS DESTIL	0.2.12.012.013	1.148.877,00		
1762.02.00	TRANSFERENCIAS DE CONVENIOS DOS ESTADOS DESTIL		399.000,00		
1762.99.00	OUTRAS TRANSFERENCIAS DE CONVENIOS DOS ESTAD	0.2.14.002.021	399.000,00		
1762.99.00	OUTRAS TRANSFERENCIAS DE CONVENIOS DOS ESTAD			263.009,00	
1900.00.00	OUTRAS RECEITAS CORRENTES			93.618,00	
1910.00.00	MULTAS E JUROS DE MORA		14.491,00		
1911.00.00	MULTAS E JUROS DE MORA DOS TRIBUTOS		85,00		
1911.02.00	MULTAS E JUROS DE MORA - IMPOSTO DE RENDA E PRO	0.1.00.002.001	85,00		
1911.02.03	MULTAS E JUROS DE MORA DO IMPOSTO SOBRE A RENE				
1911.38.00	MULTAS E JUROS DE MORA DO IMPOSTO SOBRE A PROP	0.1.00.002.001			
1911.38.00	MULTAS E JUROS DE MORA DO IMPOSTO SOBRE A PROP		87,00		
1911.39.00	MULTAS E JUROS DE MORA DO IMPOSTO SOBRE A TRAN	0.1.00.002.001	87,00		
1911.39.00	MULTAS E JUROS DE MORA DO IMPOSTO SOBRE A TRAN		11.809,00		
1911.40.00	MULTAS E JUROS DE MORA DO IMPOSTO SOBRE SERVIC	0.1.00.002.001	11.809,00		
1911.40.00	MULTAS E JUROS DE MORA DO IMPOSTO SOBRE SERVIC		2.510,00		
1911.99.00	MULTAS E JUROS DE MORA DE OUTROS TRIBUTOS				

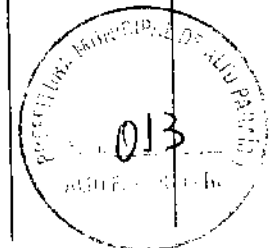



RECEITAS SEGUNDAS AS CATEGORIAS ECONOMICAS

Código	Especificação	F.R.-C.A.	Desdobramento	SubCategoria Fonte	Categoria Econômica
1911.99.01	MULTAS E JUROS DE MORA DE OUTROS TRIBUTOS	0.1.00.002.001	2.510,00		
1913.00.00	MULTAS E JUROS DE MORA DA DIVIDA ATIVA DOS TRIBU		79.127,00		
1913.11.00	MULTAS E JUROS DE MORA DA DIVIDA ATIVA DO IMPOST		43.798,00		
1913.11.00	MULTAS E JUROS DE MORA DA DIVIDA ATIVA DO IMPOST	0.1.00.002.001	43.798,00		
1913.12.00	MULTAS E JUROS DE MORA DA DIVIDA ATIVA DO IMPOST		121,00		
1913.12.00	MULTAS E JUROS DE MORA DA DIVIDA ATIVA DO IMPOST	0.1.00.002.001	121,00		
1913.13.00	MULTAS E JUROS DE MORA DA DIVIDA ATIVA DO IMPOST		5.696,00		
1913.13.00	MULTAS E JUROS DE MORA DA DIVIDA ATIVA DO IMPOST	0.1.00.002.001	5.696,00		
1913.99.00	MULTAS E JUROS DE MORA DA DIVIDA ATIVA DE OUTROS		29.512,00		
1913.99.00	MULTAS E JUROS DE MORA DA DIVIDA ATIVA DE OUTROS	0.1.00.002.001	29.512,00		
1930.00.00	RECEITA DA DIVIDA ATIVA			167.854,00	
1931.00.00	RECEITA DA DIVIDA ATIVA TRIBUTARIA		166.835,00		
1931.01.00	RECEITA DA DIVIDA ATIVA DO IMPOSTO SOBRE A RENDA		45,00		
1931.01.03	RECEITA DA DIVIDA ATIVA DO IMPOSTO SOBRE A RENDA	0.1.00.002.001	45,00		
1931.11.00	RECEITA DA DIVIDA ATIVA DO IMPOSTO SOBRE A PROPR		74.445,00		
1931.11.00	RECEITA DA DIVIDA ATIVA DO IMPOSTO SOBRE A PROPR	0.1.00.002.001	74.445,00		
1931.12.00	RECEITA DA DIVIDA ATIVA DO IMPOSTO SOBRE A TRANSI		543,00		
1931.12.00	RECEITA DA DIVIDA ATIVA DO IMPOSTO SOBRE A TRANSI	0.1.00.002.001	543,00		
1931.13.00	RECEITA DA DIVIDA ATIVA SOBRE SERVICOS DE QUALQU		20.357,00		
1931.13.00	RECEITA DA DIVIDA ATIVA SOBRE SERVICOS DE QUALQU	0.1.00.002.001	20.357,00		
1931.99.00	RECEITA DA DIVIDA ATIVA DE OUTROS TRIBUTOS		71.445,00		
1931.99.01	RECEITA DA DIVIDA ATIVA DE OUTROS TRIBUTOS - PRINC	0.1.00.002.001	71.445,00		
1932.00.00	RECEITA DA DIVIDA ATIVA NAO TRIBUTARIA		1.019,00		
1932.99.00	RECEITA DA DIVIDA ATIVA NAO TRIBUTARIA DE OUTRAS I		1.019,00		
1932.99.01	RECEITA DA DIVIDA ATIVA NAO TRIBUTARIA DE OUTRAS I	0.1.00.002.001	1.019,00		
1990.00.00	RECEITAS DIVERSAS			1.537,00	
1990.02.00	RECEITA DE ONUS DE SUCUMBENCIA DE ACOES JUDICIA		1.537,00		
1990.02.01	Receitas de Honorarios de Advogados	0.1.00.002.001	1.537,00		
2000.00.00	RECEITAS DE CAPITAL			424.537,00	
2400.00.00	TRANSFERENCIAS DE CAPITAL			424.537,00	
2470.00.00	TRANSFERENCIAS DE CONVENIOS				
2471.00.00	TRANSFERENCIAS DE CONVENIOS DA UNIAO E DE SUAS		424.537,00		
2471.99.00	Outras Transf.de Convênios da União		424.537,00		
2471.99.01	Convênio 172/PCN/2011 Const. Predio Prefeitura	0.2.14.002.091	424.537,00		
9000.00.00	(R) DEDUÇÕES DA RECEITA			-3.434.333,00	
9500.00.00	(R) DEDUÇÕES DO FUNDEB				
9510.00.00	(r) Deduções do FUNDEB		-3.434.333,00		
9510.00.00	(r) Deduções do FUNDEB	0.1.00.002.001	-3.434.333,00		
9510.00.00	(r) Deduções do FUNDEB				
9510.00.00	(r) Deduções do FUNDEB				
Total das Receitas (exceto Intra-Orcamentárias)					28.203.092,00

Total Geral das Receitas 28.203.092,00

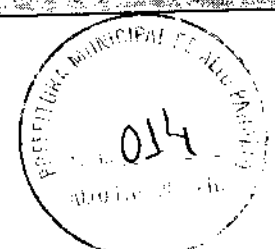



V. Quadro Demonstrativo da Receita e Despesa Segundo as Categorias Econômicas

(Art. 2º, ¶1º, II da Lei Federal n.º 4.320/64)

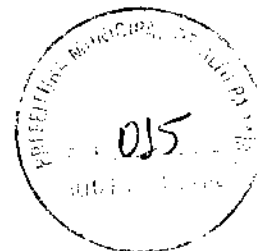



PREFEITURA MUNICIPAL ALIARAIO

Rua Mal. Cândido Rondon, 3031 - CNPJ:63/62025/0001-42

Anexo 01

Página 1

DEMONSTRATIVO DA RECEITA E DESPESA SEGUNDO AS CATEGORIAS ECONOMICAS
(Inc. II, §1º, Art.2º)

RECEITA	R\$	R\$
RECEITAS CORRENTES		
RECEITA TRIBUTARIA	1.254.094,00	
RECEITA DE CONTRIBUICOES	87.477,00	
RECEITA PATRIMONIAL	45.730,00	
TRANSFERENCIAS CORRENTES	29.562.578,00	
OUTRAS RECEITAS CORRENTES	263.009,00	
(R) DEDUCOES DO FUNDEB	-3.434.333,00	
SUB TOTAL		27.778.555,00
TOTAL		27.778.555,00
SUPERAVIT DO ORCAMENTO CORRENTE	2.363.616,21	
RECEITAS DE CAPITAL		
TRANSFERENCIAS DE CAPITAL	424.537,00	
SUB TOTAL		424.537,00
TOTAL		2.788.153,21
RESUMO		
RECEITAS CORRENTES	31.212.888,00	
RECEITAS DE CAPITAL	424.537,00	
(R) DEDUCOES DA RECEITA	-3.434.333,00	
TOTAL DE RECEITAS		28.203.092,00
TOTAL		28.203.092,00

DESPESA	R\$	R\$
DESPESAS CORRENTES		
PESSOAL E ENCARGOS SOCIAIS	15.035.500,44	
JUROS E ENCARGOS DA DIVIDA	54.000,00	
OUTRAS DESPESAS CORRENTES	10.325.438,35	
SUB TOTAL		25.414.938,79
SUPERAVIT DO ORCAMENTO CORRENTE	2.363.616,21	
TOTAL		27.778.555,00
DESPESAS DE CAPITAL		
INVESTIMENTOS	2.362.153,21	
AMORTIZACAO DA DIVIDA	326.000,00	
SUB TOTAL		2.688.153,21
RESERVA DE CONTINGENCIA	100.000,00	
TOTAL		2.788.153,21
RESUMO		
DESPESAS CORRENTES	25.414.938,79	
DESPESAS DE CAPITAL	2.688.153,21	
RESERVA DE CONTINGENCIA E RESERVA DO RPPS	100.000,00	
TOTAL DE DESPESA		28.203.092,00
TOTAL		28.203.092,00

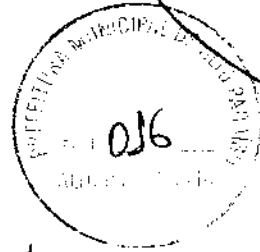

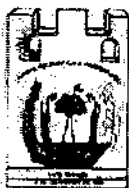

VI. Quadro Discriminativo da Receita Por Fontes e Respectiva Legislação

(Art. 2º, §1º, III da Lei Federal n.º 4.320/64)





PREFEITURA MUNICIPAL DE SÃO PARAÍSO
 Rua Mal. Cândido Rondon, 3031 - CNPJ:63762025/0001-42

TABELA EXPLICATIVA - LEGISLAÇÃO DA RECEITA
 (Inc. III, § 1º, Art.2º)

Código	Discriminação	Legislação
1000.00.00.00.00	RECEITAS CORRENTES	
1100.00.00.00.00	RECEITA TRIBUTÁRIA	
1110.00.00.00.00	IMPOSTOS	
1112.00.00.00.00	IMPOSTOS SOBRE O PATRIMÔNIO E A RENDA	
1112.02.00.00.00	IMPOSTO SOBRE A PROPRIEDADE PREDIAL E TERRITORIAL URBANA - I	
1112.02.00.01.00	IPTU - PRÓPRIO	Código Tributário do Município
1112.04.00.00.00	IMPOSTO SOBRE A RENDA E PROVENTOS DE QUALQUER NATUREZA	
1112.04.31.00.00	IMPOSTO DE RENDA RETIDO NAS FONTES SOBRE OS RENDIMENTOS DO T	
1112.04.31.01.00	IRRF SOBRE RENDIMENTOS DO TRABALHO - ATIVOS/NATIVOS DO PODE	
1112.04.31.01.01	IRRF - Alvo/Inativo/Executivo/Direta - Próprio	Constituição Federal
1112.04.34.00.00	RETIDO NAS FONTES - OUTROS RENDIMENTOS	
1112.04.34.03.00	RETIDO NAS FONTES - OUTROS RENDIMENTOS - PODER EXECUTIVO	
1112.04.34.03.01	IRRF - Outros Rendimentos - Poder Executivo - Próprios	Código Tributário
1112.08.00.00.00	IMPOSTO SOBRE TRANSMISSÃO INTER-VIVOS* DE BENS IMOVEIS E DE	
1112.08.00.01.00	ITBI - PRÓPRIO	Código Tributário Municipal
1113.00.00.00.00	IMPOSTOS SOBRE A PRODUÇÃO E A CIRCULAÇÃO	
1113.05.00.00.00	IMPOSTO SOBRE SERVIÇOS DE QUALQUER NATUREZA	
1113.05.01.00.00	IMPOSTO SOBRE SERVIÇOS DE QUALQUER NATUREZA	
1113.05.01.01.00	ISS - PRÓPRIO	Código Tributário Municipal
1120.00.00.00.00	TAXAS	
1121.00.00.00.00	TAXAS PELO EXERCÍCIO DO PODER DE POLÍCIA	
1121.25.00.00.00	Taxa Licença p/Funcion. Estabel. Comerc. Industr. Prest. Serviços	Código Tributário
1121.99.00.00.00	Outras Taxas pelo Exercício do Poder de Polícia	
1122.00.00.00.00	TAXAS PELA PRESTACAO DE SERVIÇOS	
1122.21.00.00.00	Taxas de Serviços Cadastrais	Código Tributário
1122.28.00.00.00	Taxa de Cemitório	Código Tributário
1122.90.00.00.00	Taxa de Limpeza Pública	Código Tributário
1122.99.00.00.00	OUTRAS TAXAS PELA PRESTACAO DE SERVIÇOS	
1122.99.00.04.00	Taxa de Emissão de Certidões	Código Tributário
1200.00.00.00.00	RECEITA DE CONTRIBUIÇÕES	
1230.00.00.00.00	Contrib. Custeio do Serviço de Iluminação Pública	Emenda Constitucional nº 39, de 19 de dezembro de 2002
1300.00.00.00.00	RECEITA PATRIMÔNIAL	
1320.00.00.00.00	RECEITAS DE VALORES MOBILIÁRIOS	
1325.00.00.00.00	REMUNERAÇÃO DE DEPOSITOS BANCÁRIOS	
1325.01.00.00.00	REMUNERAÇÃO DE DEPOSITOS DE RECURSOS VINCULADOS	

[Handwritten signature]





TABELA EXPLICATIVA - LEGISLAÇÃO DA RECEITA
(Inc. III, § 1º, Art.2º)

Código	Descrição	Legislação
1325.01.02.01.0X	Remun Dep Banc REC Vinc FUNDEB 60%	Receita não Primária
1325.01.03.01.0X	Rend.Aplic.Financeira - PAB	Receita não Primária
1325.01.03.02.0X	Rend.Aplic.Financeira - PACS	Receita não Primária
1325.01.03.03.0X	Rend.Aplic.Financeira - PSF	Receita não Primária
1325.01.03.04.0X	Rend.Aplic.Financeira - Farmacia Basica -SUS	Receita não Primária
1325.01.03.05.0X	Rend.Aplic.Financeira - Saúde Bucal	Receita não Primária
1325.01.03.06.0X	Rend.Aplic.Financeira - VIGILANCIA EM SAUDE	Receita não Primária
1325.01.03.07.0X	Rend.Aplic.Financeira - Vigilância Sanitária - SUS	Receita não Primária
1325.01.03.10.0X	Rend.Aplic.MÉDIA/ALTA COMP AMB E HOSP	Receita não Primária
1700.00.00.00.0X	TRANSFERÊNCIAS CORRENTES	
1720.00.00.00.0X	TRANSFERÊNCIAS INTERGOVERNAMENTAIS	
1721.00.00.00.0X	TRANSFERÊNCIAS DA UNIAO	
1721.01.00.00.0X	PARTICIPAÇÃO NA RECEITA DA UNIAO	
1721.01.02.00.0X	COTA-PARTE DO FUNDO DE PARTICIPAÇÃO DOS MUNICIPIOS - FPM	
1721.01.02.01.0X	Cota-parte do FPM - Próprio	Transferências Constitucionais e Legais
1721.01.05.00.0X	COTA-PARTE DO IMPOSTO SOBRE A PROPRIEDADE TERRITORIAL RURAL	Transferências Constitucionais e Legais
1721.01.05.01.0X	Cota-Parte do ITR - PRÓPRIO	Transferências Constitucionais e Legais
1721.22.00.00.0X	TRANSFERÊNCIA DA COMPENSAÇÃO FINANCEIRA PELA EXPLORAÇÃO DE R	Transferências Constitucionais e Legais
1721.22.11.00.0X	Cota-Parte da Compensação Financ.de Recursos Hídricos	Transferências Constitucionais e Legais
1721.22.20.00.0X	Cota-Parte Compens.Financeira de Recursos Minerais -CFEM	Transferências Constitucionais e Legais
1721.22.70.00.0X	Cota-Parte do Fundo Especial do Petroleo - FEP	Transferências Constitucionais e Legais
1721.22.90.00.0X	Outras Transf.Decor.Compens.Financ.Explor.Recur.Naturais	Decreto Federal nº 5.055, de 27 de abril de 2004
1721.33.11.10.0X	Piso de Atenção Basica Fixo (PAB-Fixo)	Decreto Federal nº 5.055, de 27 de abril de 2004
1721.33.11.31.0X	Programa Saúde da Família-PSF	Decreto Federal nº 5.055, de 27 de abril de 2004
1721.33.11.32.0X	Agente Comunitário de Saúde-PACS	Transferências Constitucionais e Legais
1721.33.11.33.0X	Saúde Bucal	Transferências Constitucionais e Legais
1721.33.12.11.0X	Teto Financeiro (Média/Alta Comp Amb e Hospitalar)	Transferências Constitucionais e Legais
1721.33.13.11.0X	Teto Financeiro de Vigilância em Saúde	Transferências Constitucionais e Legais
1721.33.13.12.0X	Campanha de Vacinação Humana	Transferências Constitucionais e Legais
1721.33.13.15.0X	Campanha de Vacinação Anti-Rabica	Transferências Constitucionais e Legais
1721.33.14.11.0X	Programa Assistência Farmaceutica - SUS (Componente Básico)	Transferências Constitucionais e Legais
1721.34.01.01.0X	Programa I.G.D	Transferências Constitucionais e Legais
1721.34.04.00.0X	Prog.Atenção Integral A família - PAIF	Transferências Constitucionais e Legais
1721.35.00.00.0X	TRANSFERÊNCIAS DE RECURSOS DO FUNDO NACIONAL DO DESENVOLVIME	Transferências Constitucionais e Legais
1721.35.01.00.0X	Transferência do Salario - Educação	Transferências Constitucionais e Legais
1721.35.02.00.0X	Transf.Diretas do FNDE Referentes ao PDDE	Transferências Constitucionais e Legais
1721.35.03.01.0X	Programa Merenda Escolar - PNAEF	Transferências Constitucionais e Legais
1721.35.03.02.0X	Programa Merenda Escolar - PNAEC - CRECHE	Transferências Constitucionais e Legais
1721.35.03.03.0X	Programa Merenda Escolar - PNAE - PRE ESCOLAR	Transferências Constitucionais e Legais
1721.35.03.04.0X	Programa Merenda Escolar - PNAE EJA	Transferências Constitucionais e Legais
1721.35.04.00.0X	Transf.Diretas do FNDE Referentes ao PNATE	Transferências Constitucionais e Legais

[Handwritten signature]

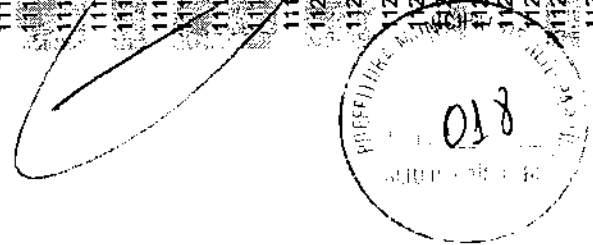
[Circular stamp: PREFEITURA MUNICIPAL DE J. PARAISO]
019



TABELA EXPLICATIVA - LEGISLAÇÃO DA RECEITA
 (Inc. III, § 1º, Art.2º)

Codigo	Discriminação	Legislação
1721.35.99.00.00	Outras Transf.Diretas do FNDE	Transferências Constitucionais e Legais
1721.36.00.00.00	TRANSFERÊNCIA FINANCEIRA DO ICMS - DESONERACAO - LC N° 87/77	
1721.36.00.01.00	Transferência Financeira - LC N° 87/96 - Próprio	Lei Complementar Federal nº 122, de 12 de dezembro de 2006
1721.99.00.00.00	OUTRAS TRANSFERÊNCIAS DA UNIAO	Lei Federal nº 11.512, de 8 de agosto de 2007
1721.99.00.01.00	Transferencia da União para o ASPS	
1722.00.00.00.00	TRANSFERÊNCIAS DOS ESTADOS	
1722.01.00.00.00	PARTICIPACAO NA RECEITA DOS ESTADOS	
1722.01.01.00.00	COTA-PARTE DO ICMS	
1722.01.01.01.00	Cota-Parte do ICMS - Próprio	Lei Complementar Federal nº 127, de 14 de dezembro de 2007
1722.01.02.00.00	COTA-PARTE DO IPVA	
1722.01.02.01.00	Cota-Parte do IPVA - Próprio	Emenda Constitucional nº 03, de 17 de março de 1993
1722.01.04.00.00	COTA-PARTE DO IPI SOBRE EXPORTACAO	
1722.01.04.01.00	Cota-Parte do IPI/EXPORTACAO - Próprio	
1722.01.13.00.00	Cota-Parte Contrib.Intervenção Domínio Econômico - CIDE	
1722.01.99.00.00	OUTRAS PARTICIPAÇÕES NA RECEITA DOS ESTADOS	Emenda Constitucional nº 56, de 20 de dezembro de 2007
1722.01.99.01.00	Cota-Parte do Amigo ITCD (CF/67)	
1722.33.01.00.00	SAUDE HOSP PQ PORTE - HPP	
1724.00.00.00.00	TRANSFERÊNCIAS MULTIGOVERNAMENTAIS	Transferências Constitucionais e Legais
1724.01.01.00.00	FUNDEB ORIGEM FPM	Emenda Constitucional nº 53, de 19 de dezembro de 2006
1724.01.02.00.00	FUNDEB ORIGEM IPI-EXP	Emenda Constitucional nº 53, de 19 de dezembro de 2006
1724.01.03.00.00	FUNDEB ORIGEM IPVA	Emenda Constitucional nº 53, de 19 de dezembro de 2006
1724.01.04.00.00	FUNDEB ORIGEM ITR	Emenda Constitucional nº 53, de 19 de dezembro de 2006
1724.01.05.00.00	FUNDEB ORIGEM ITCMD	Emenda Constitucional nº 53, de 19 de dezembro de 2006
1724.01.06.00.00	FUNDEB ORIGEM ICMS	Emenda Constitucional nº 53, de 19 de dezembro de 2006
1724.01.07.00.00	FUNDEB ORIGEM LC 87/96	Emenda Constitucional nº 53, de 19 de dezembro de 2006
1724.01.08.00.00	FUNDEB ORIGEM FPE	Emenda Constitucional nº 53, de 19 de dezembro de 2006
1780.00.00.00.00	TRANSFERÊNCIAS DE CONVENIOS	
1782.00.00.00.00	TRANSFERÊNCIAS DE CONVENIOS DOS ESTADOS E DO DISTRITO FEDERA	
1782.02.00.00.00	TRANSFERÊNCIAS DE CONVENIOS DOS ESTADOS DESTINADAS A PROGRAM	Transferências Voluntárias
1782.02.00.01.00	Transferências de Convênios Para o Transporte Escolar	
1782.99.00.00.00	OUTRAS TRANSFERÊNCIAS DE CONVENIOS DOS ESTADOS	
1762.99.00.09.00	Transferências Relativas ao PROSAN	
1900.00.00.00.00	OUTRAS RECEITAS CORRENTES	
1910.00.00.00.00	MULTAS E JUROS DE MORA	
1911.00.00.00.00	MULTAS E JUROS DE MORA DOS TRIBUTOS	
1911.02.00.00.00	MULTAS E JUROS DE MORA - IMPOSTO DE RENDA E PROVENTOS QUAL QU	
1911.02.03.00.00	MULTAS E JUROS DE MORA DO IMPOSTO SOBRE RENDIMENTO NAS	

[Handwritten signature]

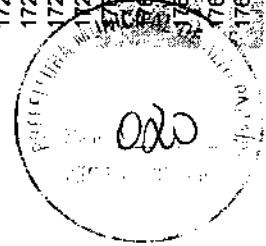



PREFEITURA MUNICIPAL AL J PARAISO
 Rua Mal. Cândido Rondon, 3031 - CNPJ:63762025/0001-42

TABELA EXPLICATIVA - LEGISLAÇÃO DA RECEITA
 (Inc. III, § 1º, Art.2º)

Codigo	Descrição	Legislação	Código Tributário
1911.02.03.01.00	Multas e Juros de Mora do IRRF - Próprio		Código Tributário
1911.38.00.00.00	MULTAS E JUROS DE MORA DO IMPOSTO SOBRE A PROPRIEDADE PREDIAL		Código Tributário
1911.38.00.01.00	Multas e Juros de Mora do IPTU- Próprio		Código Tributário
1911.39.00.00.00	MULTAS E JUROS DE MORA DO IMPOSTO SOBRE A TRANSMISSÃO INTER		Código Tributário
1911.39.00.01.00	Multas e Juros de Mora do ITBI- Próprio		Código Tributário
1911.40.00.00.00	MULTAS E JUROS DE MORA DO IMPOSTO SOBRE SERVIÇOS DE QUALQUER		Código Tributário
1911.40.00.01.00	Multas e Juros de Mora do ISS- Próprio		Código Tributário
1911.99.00.00.00	MULTAS E JUROS DE MORA DE OUTROS TRIBUTOS		Código Tributário
1911.99.01.00.00	MULTAS E JUROS DE MORA DE OUTROS TRIBUTOS		Código Tributário
1911.99.01.01.00	Multas e Juros de Mora das Taxas		Código Tributário
1913.00.00.00.00	MULTAS E JUROS DE MORA DA DÍVIDA ATIVA DOS TRIBUTOS		Código Tributário
1913.11.00.00.00	MULTAS E JUROS DE MORA DA DÍVIDA ATIVA DO IMPOSTO SOBRE A PR		Código Tributário
1913.11.00.01.00	Multas e Juros de Mora da Dívida Ativa do IPTU- Próprio		Código Tributário
1913.12.00.00.00	MULTAS E JUROS DE MORA DA DÍVIDA ATIVA DO IMPOSTO SOBRE A TR		Código Tributário
1913.12.00.01.00	Multas e Juros de Mora da Dívida Ativa do ITBI- Próprio		Código Tributário
1913.13.00.00.00	MULTAS E JUROS DE MORA DA DÍVIDA ATIVA DO IMPOSTO SOBRE SERV		Código Tributário
1913.13.00.01.00	Multas e Juros de Mora da Dívida Ativa do IIS - Próprio		Código Tributário
1913.99.00.00.00	MULTAS E JUROS DE MORA DA DÍVIDA ATIVA DE OUTROS TRIBUTOS		Código Tributário
1913.99.00.01.00	Multas e Juros de Mora da Dívida Ativa das Taxas		Código Tributário
1930.00.00.00.00	RECEITA DA DÍVIDA ATIVA		Código Tributário
1931.00.00.00.00	RECEITA DA DÍVIDA ATIVA TRIBUTARIA		Código Tributário
1931.01.00.00.00	RECEITA DA DÍVIDA ATIVA DO IMPOSTO SOBRE A RENDA E PROVENTOS		Código Tributário
1931.01.03.00.00	RECEITA DA DÍVIDA ATIVA DO IMPOSTO SOBRE A RENDA RETIDO NA F		Código Tributário
1931.01.03.01.00	Receita da Dívida Ativa do IRRF - Próprio		Código Tributário
1931.11.00.00.00	RECEITA DA DÍVIDA ATIVA DO IMPOSTO SOBRE A PROPRIEDADE PREDI		Código Tributário
1931.11.00.01.00	Receita da Dívida Ativa do IPTU- Próprio		Código Tributário
1931.12.00.00.00	RECEITA DA DÍVIDA ATIVA DO IMPOSTO SOBRE A TRANSMISSÃO INTER		Código Tributário
1931.12.00.01.00	Receita da Dívida Ativa do ITBI- Próprio		Código Tributário
1931.13.00.00.00	RECEITA DA DÍVIDA ATIVA SOBRE SERVIÇOS DE QUALQUER NATUREZA		Código Tributário
1931.13.00.01.00	Receita da Dívida Ativa do ISS- Próprio		Código Tributário
1931.99.00.00.00	RECEITA DA DÍVIDA ATIVA DE OUTROS TRIBUTOS		Código Tributário
1931.99.01.00.00	RECEITA DA DÍVIDA ATIVA DE OUTROS TRIBUTOS - PRINCIPAL		Código Tributário
1931.99.01.01.00	Receita da Dívida Ativa das Taxas		Código Tributário
1932.00.00.00.00	RECEITA DA DÍVIDA ATIVA NÃO TRIBUTARIA		Código Tributário
1932.99.00.00.00	RECEITA DA DÍVIDA ATIVA NÃO TRIBUTARIA DE OUTRAS RECEITAS		Código Tributário
1932.99.01.00.00	RECEITA DA DÍVIDA ATIVA NÃO TRIBUTARIA DE OUTRAS RECEITAS		Código Tributário

[Handwritten signature]

021